紧固件企业环球参展找华网

唯有创新　才有未来

2027 第十七届

17TH FASTENER EXPO SHANGHAI

上海紧固件专业展

暨汽车紧固件展

2027.3.03-05

国家会展中心（上海）

National Exhibition & Convention Center (Shanghai)

展商手册

EXHIBITOR MANUAL

www.FastenerExpo.cn



官方微信 Wechat

■ 主办单位 Organizer

ebseek 专业 专注 创造价值 上搜公司

上海上搜展览有限公司

Shanghai Ebseek Exhibition Co.,Ltd.

■ 官方媒体 Official Media

LUOSI 華人螺絲網

ChinaFastener.com 華人螺絲出口網

尊敬的各参展企业：

感谢您参加**“2027 第十七届上海紧固件专业展”**，为了让您的参展顺利高效，主办单位特编写本《展商手册》，敬请您仔细阅读。

本手册主要就展会的活动日程安排、运输安排、展台搭建、展具租赁、酒店住宿等做了相关的说明内容，为了让您能够充分准备，请您务必仔细阅读《手册》中的相关内容、时间安排及现场注意事项。订单表格上有您需要处理的各项事项的截止日期。请您在截止日期前提交相关表格，以确保您预订的各项服务可以及时有效的执行。

如您需要任何建议或帮助，请您直接联系展会工作人员，我们将竭诚为您服务！

联系人列表

参展及赞助：			
白翊宏		155 6692 5088	kuiyin.bai@ebseek.com
吴志云		177 2136 8066	Coco.wu@ebseek.com
肖 巧		176 2162 4046	Bella.xiao@ebseek.com
林冬妹		150 1317 7897	Alina.lin@ebseek.com
俞 薇		187 2188 7209	Lucy.yu@ebseek.com
林 丽		139 2249 0670	Lily.lin@ebseek.com
黄志强		156 2789 8005	Zhiqiang.huang@ebseek.com
市场合作：			
胡幸寅		138 1631 0340	goblic.hu@ebseek.com
展会运营和技术支持：			
王学鹏		186 1601 5032	Alan.wang@ebseek.com

网　址：www.FastenerExpo.cn

期待与您 3 月在上海相见！

预祝您参展圆满成功！

2027 第十七届上海紧固件专业展 组委会

ebseek.com
专业 专注 创造价值 上搜公司

目录

A 各项申请表截止时间 *P4*

B 展会日程时间安排表 *P5*

C 主要服务供应商信息及展馆信息 *P6*

D 展会总则 *P10*

E 标准展位信息 *P16*

F 光地展位搭建和管理 *P20*

G 货运指南 *P27*

H 应急措施 *P34*

I 各项申请表格订单 *P35*

***本展会为专业展会，只对年满 18 周岁的专业观众开放；展会主办单位有权拒绝任何不符合规定的人员进入！**

各项申请表订单截止时间 A

本届展会使用【展商中心】作为网上信息系统为您服务，
登录地址为：https://www.fastenerexpo.cn/account#/login
输入贵司专用的用户名和密码，将进入【展商中心】，所有需上传资料均需在相应截止日期前通过【展商中心】上传。

截止日期	编号	页码	表格内容	备注
2027-2-4	表格-1	P-37	标准展位楣板登记表	**标准展位展商必须回传**
	表格-2	P-38	机械设备展品信息登记表	**机械设备参展商必须回传**
	表格-3	P-39	光地展位指定搭建商登记表	**光地搭建商必须回传**
	表格-4	P-40-41	光地展位搭建责任险投保规定表中文版本（2023 版）	**光地搭建商必须回传**
	表格-5	P-42	光地展位搭建商安全承诺书	**光地搭建商必须回传**
	表格-6A 表格-6B	P-43 P-44	电力设备、供水、压缩空气申请表	**光地搭建商** **机械设备展商必须回传**
	表格-7A 表格-7B 表格-7C	P-45-46 P-47 P-48	额外展具/视频/通讯及网络租赁申请表 拆除地沟配电箱漏电保护装置申请表	按需选择
2027-2-15	表格-8	P-49	酒店住宿预订表	按需选择
/	表格-9	P-50	宣传资料提交表	按需选择
/		P-51-54	施工人员证件和卸货区车辆通行证办理规定	**光地搭建商** **机械设备展商必须阅读**

展会日程时间安排表 B

B1. 搭建商施工时间		
2027 年 3 月 1 日	星期一 09:00 – 17:30	
2027 年 3 月 2 日	星期二 09:00 – 19:30	
1. 所有光地展位的主体结构必须在 2027 年 3 月 2 日下午 13:00 时前完成，所有搭建必须符合安全要求，待安全检查完毕后，展馆将安排送电；未完成安全整改前将不予以通电。 2. 搭建商必须在上述规定的时间段内完成展台搭建工作。如果需加班，必须在当天下午 14:00 前在国家会展中心北厅主场搭建服务台提出申请，逾期将收取 50%加急费用。 3. 加班费收费标准: 18:00-22:00 人民币 1,000 元/展台/小时; 22:00-次日 08:00 人民币 2,000 元/展台/小时;		
B2. 展商证办理时间		
2027 年 3 月 1 日	星期一 09:00 – 17:30	展商请前往国家会展中心-**北厅注册台**办理胸卡(崧泽大道 333 号-10 号门)
2027 年 3 月 2 日	星期二 09:00 – 19:30	
B3. 展览时间		
	展商进馆时间	**观众进馆时间**
2027 年 3 月 3 日	星期三 08:30 – 17:00	09:00 – 16:30
2027 年 3 月 4 日	星期四 08:30 – 17:00	09:00 – 16:30
2027 年 3 月 5 日	星期五 08:30 – 15:00	09:00 – 14:00
B4. 撤展时间		
2027 年 3 月 5 日	星期五 14:30-19:30	**不允许提前撤馆；展商撤展/搭建商和运输代理商进入展馆服务前，需要切断电源和压缩空气并且移出重型设备。**

注意：

1. 在展会期间，展商可于展览会开放前半小时进场准备，并在闭展后半小时离场。
2. 如延长布展/撤展时间，请向主办单位申请并须缴纳相关费用。
3. 此日程表以印刷当日的版本为准。若稍后有更新或补充细则将另行通知相关单位。

主要服务供应商信息及展馆信息 C

C1. 主要服务供应商信息

主场搭建：上海盛事会展服务有限公司

地 址：上海市闵行区闵虹路 166 弄中庚环球创意中心 T3 座 2203 室

联系人：黄嘉莹 女士/陈子昂 先生

电 话：18017926207 / 18016375836

电 邮：teamD@grandevents.com.cn

推荐搭建商：苏州雅轩展览展示有限公司

联系人： 陈女士

电 话：18913523631

电 邮：1848902166@qq.com

主场运输：高锐（上海）国际物流有限公司

地 址：上海市黄浦区新桥路 68 号新桥大厦 1707 室

联系人：刘成音 先生 Mr. Louie Liu/潘尧 先生 Mr. Heero Pan

电 话：159 2177 4005/136 4194 0182

电 邮：Louie.liu@top-trans.com.cn/heero.pan@top-trans.com.cn

推荐保险公司：二十一世纪保险经纪有限公司（会展风险管理网www.yzerm.com）

地 址：上海市长宁区中山西路933号2110室

联系人：李欣先生

电 话：021-5111 3250 手 机：18217731507、18217730796

邮箱：yzerm1@vip.163.com

酒店预订：上海盟轩展览服务有限公司

联系人：魏女士

手 机：18302183196（微信同号）

邮 箱：Wmm@mxydt.com

C2. 场馆技术参数信息

	1.1H 馆/2.1H 馆/3H 馆
展馆面积 (平方米)	26,439/27,010/26,829
展馆尺寸 (米)	269 x 106
货运入口 (宽 x 高)	8 x 4.5/8 x 4.5/8 x 6.5
柱网 (米 x 米)	27x36
展厅内柱子尺寸 (米 x 米)	/
展馆净高 (米)	12/12/32
可搭建高度 (米)	**标准展位搭建高度 2.5 米，严禁标改特；光地展位限高 4.4 米，严禁搭建双层结构展台/塔楼或拱门结构。展台临通道墙面遮蔽程度不得超过宽度的 50%。岛型展台必须保证四面开口，任何一侧不得使用墙板封闭。**
地面承重 (吨/平方米)	5
母线容量 (安)	8 x 2,500
展馆亮度 (流明)	300
货运方式	进入红线范围内车辆限高 4.5 米,专用货车道到达各展馆;进入二层展厅车辆总长(含车头)不超过 17.5 米,总重(含货物)不超过 30 吨。

C3. 场馆交通信息

国家会展中心（上海） 地址：

上海市青浦区崧泽大道 333 号-10 号门

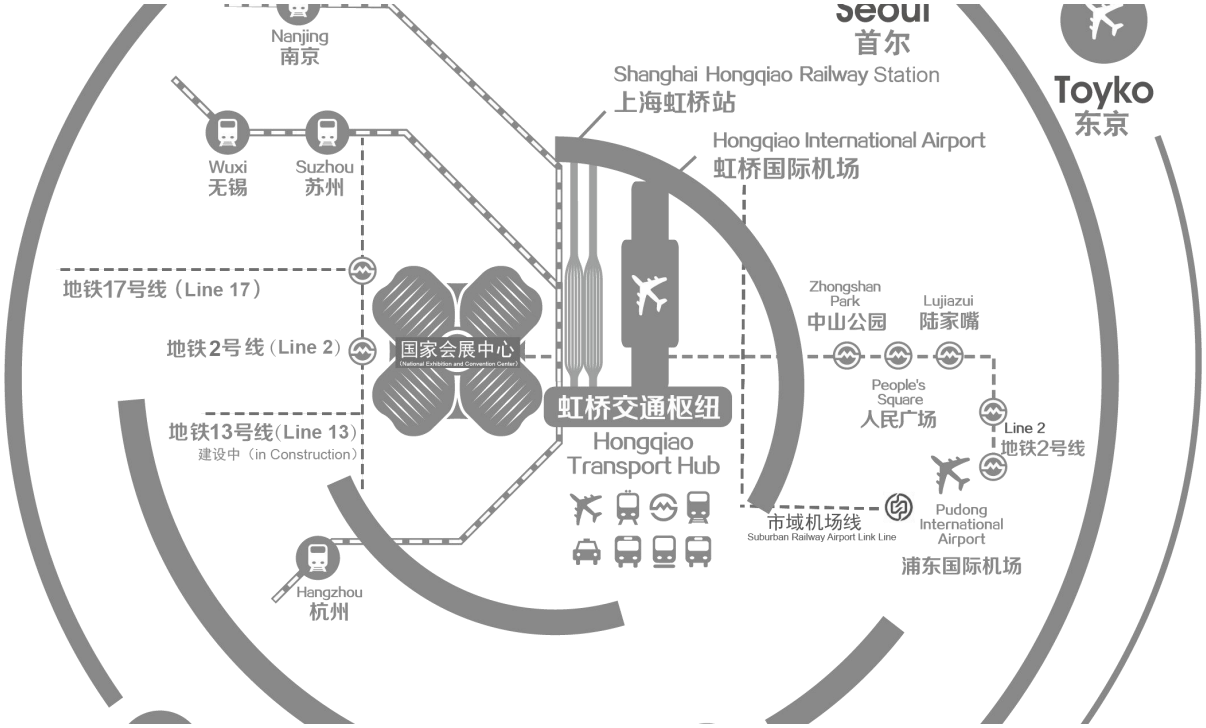

1. 飞机→国家会展中心（上海）

a) **浦东机场出发：**

出租车：全程 60 公里，约 75 分钟。

地铁：坐地铁 2 号线到国家会展中心路下，约 130 分钟。

或坐磁悬浮列车到龙阳路，转乘地铁 2 号线到国家会展中心站下。约 120 分钟。

b) **虹桥机场出发：**

出租车：全程 4.5 公里，约 10 分钟。

地铁：乘坐地铁 2 号线到国家会展中心站下。约 20 分钟。

2. 火车→国家会展中心（上海）

a) **上海火车站出发：**

出租车：全程 24 公里，约 40 分钟。

地铁：乘坐地铁 1 号线至人民广场换乘地铁 2 号线至国家会展中心站下，约 50 分钟。

b) **上海南站出发：**

出租车：全程 21 公里，约 35 分钟。

地铁：乘坐地铁 3 号线至中山公园站换乘地铁 2 号线至国家会展中心站下，约 1 小时。

c) **上海虹桥交通枢纽出发：**

出租车：全程 4 公里，约 10 分钟。

地铁：虹桥火车站乘坐地铁 2 号线至国家会展中心路站下。约 10 分钟。

3. 自驾路线：

以下各大桥与高架均与延安高架或内环高架连通，根据新规每日早 7 点至 10 点，下午 16 点至 19 点，外牌车辆禁止驶入南北高架和延安路高架，请您注意相关道口信息标志。

A) 上海市内

延安高架、南部外环高速方向，嘉闵高架-建虹高架-盈港东路-2 号停车场（盈港东路北侧靠近诸光路），或盈港东路-诸光路-崧泽大道（国家会展中心北门）-北展场指定位置停车；

北翟高架、北部外环高速方向，嘉闵高架-崧泽高架-蟠龙路下匝道右转-1 号停车场（崧泽大道北侧蟠东路西侧）-龙联路-诸光路-崧泽大道（国家会展中心北门）-北展场指定位置停车。

B） 长三角地区

杭州、宁波、苏州方向客流可分别 G60、G2 等高速汇集至 G15 沈海高速-崧泽大道下匝道-崧泽大道（国家会展中心北门）-北展场指定位置停车，或崧泽大道-诸光路-盈港东路-2 号停车场（盈港东路北侧靠近诸光路）。***外地牌照不受限制**

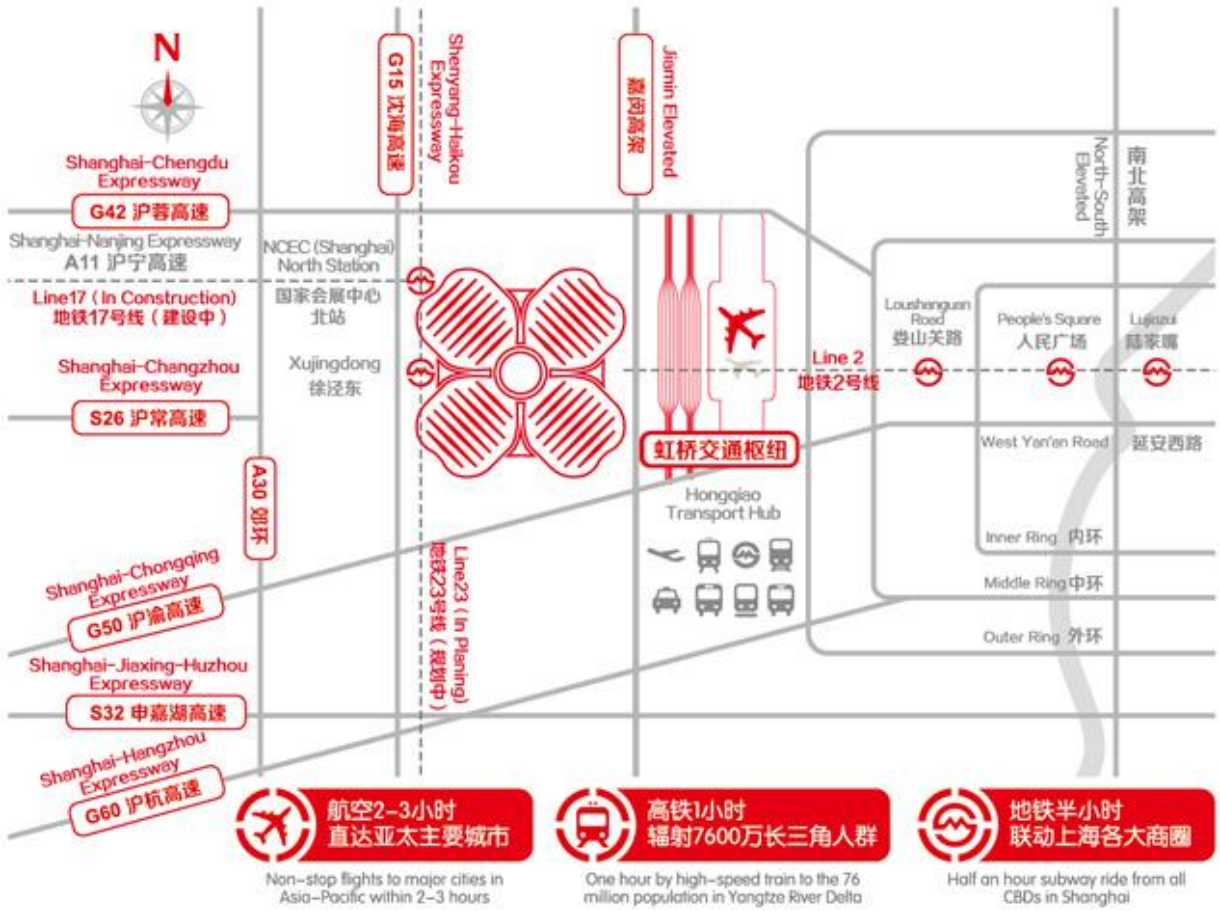

展会总则 D

D1 展位活动区域管理
D2 现场视频/音频设备使用规定
D3 证件管理
D4 展品进出管理
D5 清关事宜
D6 展品销售
D7 危险物品
D8 摄影、录像、公开展示及录音
D9 展会保险要求
D10 现场机械设备展示演示注意事项
D11 知识产权保护
D12 展位清洁和垃圾处理
D13 食品/餐饮管理
D14 儿童
D15 环保措施

***展商一旦签署了展位合同，即表示同意并遵守本手册中所有规章条例。**
展商须确保其搭建商同样理解并遵守手册中所有规章条例。

D1. 展位活动区域管理

任何展商不允许使用本展位以外区域用于展示活动，主办单位有权移除所有在公共区域上的物品或对额外使用的面积收取费用。不能严格执行的展位将有可能被关闭。

D2. 现场视/音频设备使用规定

展商必须确保其展位内使用的视/音频设备摆放位置及音量都不会滋扰其他展商或观众。任何使用的视/音频设备都不得超过 70 分贝，**主办单位保留任何权利要求违规使用中的视/音频设备停止或禁止使用。**

D3. 证件管理

在搭建以及撤展期间，进出展馆必须佩戴有效证件。

1） 展商证

展商证将于 2027 年 3 月 1 日上午 9 时开始发放，展商请至国家会展中心-北厅签到柜台办理 （展馆 10 号入口地址：崧泽大道 333 号）。

注意： 展商证仅限展商在展会期间使用。在搭建/撤展以及展会进行过程中，展商须佩戴展商证入馆。搭建商和其它供应商须使用的搭建证，且只能在展台搭建和撤展过程中使用。

2） 搭建商施工证

所有的搭建企业必须在 2027 年 2 月 15 日前，前往国家会展中心-制证中心办理企业实名认证并通过后，才可办理施工人员证件。详情请登陆：
http://www.neccsh.com/cecsh/watchexhi/applicationflow.jspx

所有光地搭建商必须在**2027年2月4日**前向主场搭建商“**上海盛事会展服务有限公司**“

提交以下材料：

1） 展位设计方案/搭建公司营业执照/电工证（**请见 P23 页 F6.光地展位设计审图流程**）
2） 表格-3《光地展位指定搭建商登记表》
3） 表格-4《光地展位搭建责任险投保规定表 中文版本》
4） 表格-5《光地展位搭建商安全承诺书》
5） 表格-6A、6B《电力设备、供水、压缩空气申请表》
6） 赔偿额不少于 1500 万元人民币的展会公众责任险或等额有效保单

待搭建商通过设计方案审核，缴纳管理费/设施租赁费和搭建押金后，搭建商可在 2027 年 3 月 1 至 3 月 2 日，前往国家会展中心-制证中心，办理施工证。如有任何疑问，可提前联系展会的主场搭建 “上海盛事会展服务有限公司”咨询。

联系人：黄嘉莹 女士/陈子昂 先生
电 话：18017926207 / 18016375836
电 邮：teamD@grandevents.com.cn

3） 车辆通行证

如需办理可在 2027 年 3 月 1 至 3 月 2 日，前往国家会展中心-制证中心，凭有效证件（如押金单、展商证等证件）办理装卸区车辆通行证；

如有任何疑问，可提前联系展会的主场运输“**高锐（上海）国际物流有限公司**”咨询。

联系人：刘成音 先生 Mr. Louie Liu / 潘尧 先生 Mr. Heero Pan

电　话：159 2177 4005 / 136 4194 0182

电　邮：Louie.liu@top-trans.com.cn / heero.pan@top-trans.com.cn

D4. 展品进出馆管理

整个展期内展商应安排专人对自己的展品进行看管； 主办单位不对任何由于看管不利造成的展品或个人物品遗失、损坏负责。在没有主办单位的允许，展会正式开始前，任何展品都不得带入展位；于此同时，在展会正式闭幕前，任何展品不允许带离展位。各站装卸区/货运出入口，展会期间将关闭。展会闭幕后，展商需前往登记柜台为带离的展品办理出门单后，展馆保安见出门单后放行。

D5. 清关事宜

展览会场内属保税区，所有产品于展览会期间皆为免税品。如无海关许可，严禁携带展品离场。展商必须:填妥并交回由大会指定货运代理提供的「展品清单」，以办理清关手续。详情请向大会指定货运代理查询； 无论是从中国境内或境外携入展览场内的手提货品，必须在进场前于会场入口处的保安部为该货品申报或登记清关；会场内可派发赠品及纪念品，但须缴付进口税。展商须在派发赠品前经大会指定货运代理向海关提交展品清单，并详列数量及价格； 请随身携带所有海关开立的收据，以便需要时提出证明。

D6. 展品销售

根据中国海关法例，所有临时于展览会场内展示的展品必须清关。展商不得于展览场内进行现场销售或送出展品，只能在与中国买家签订合约后方可出售展品。买家在领取展品前，必须完成海关检查手续及缴付所需关税。如有需要，大会指定货运代理可协助买家进行海关检查手续，或向展商提供有关数据，详情请向大会指定货运代理查询。

D7. 危险物品

1. 展览馆内严禁吸烟。
2. 不可于展览馆内使用没有灯罩的电灯，或易燃及爆炸性物品。
3. 不得在中心内使用明火和易燃气体。
4. 爆炸物、石油和易燃、有毒、腐蚀性物质不允许在展馆内使用。放射性物质不允许带入展馆。
5. 在任何时间，放于租用区域或摊位内的固体或液体危险物的库存不得超过 1 天的使用量。剩余物应置于专用容器内且封存于政府部门、展馆和主办单位的指定地点。
6. 有毒废物必须密封装入适当容器，相应标明记号，并根据政府相关的废弃物处理方法进行管理。
7. 严禁在租用区域或中心内设有禁止吸烟标志的区域吸烟。
8. 未经主办单位书面批准，下述物品禁止展示或进入展馆：武器、枪支、刀剑、弹药、炸药、易燃物、放射性物质和其他危险物品以及禁止进口的物品，侵犯知识产权的物品，可能有碍主办单位顺利经营的物品和任何被政府有关部门禁止的物品。
9. 在特殊情况下，须为危险品涂上防火漆油，并取得政府保安及防火部门的批准，方可在展会其间使用上述物品。
10. 于室外悬挂气球，必须预先获得防火部门批准。

11. 主办单位可按防火部门的指引，发布其它有关规定。

D8. 摄影、录像、公开展示及录音

凡在展览场内公开播放的电影、影带或幻灯片均须获得官方单位事前批准或由主办单位代为安排；所有影音展示均不得对参观来宾或其它展商造成滋扰，室内、室外展区和其他功能区的声音音量不得超过70分贝，主办单位有权决定终止任何影音示范；展商须向有关当局申请播放及公开展示其拥有的录音内容；除非事前获得主办单位的书面同意，否则任何展商不得在展览场内拍摄、录音、录像、进行电视广播及播映。

D9. 展会保险要求

展商应为他人在其展位内所受到的财产及人员伤害负责，因此展商须购买公众责任险，同时在展品和商品进、撤馆 /运输和展出期间也应购买展品险，每个展商应购买的公众责任险保额下限为1500万元人民币，同时展商必须联系他的保险代理将展品也涵盖在保单里。主办单位对任何展品和个人物品遗失或损坏不负有责任。同时请根据您展位面积的大小来进行投保。

主办单位强烈提醒各展商，应将其展位的搭建工人和雇请工作人员纳入保险的被保人范围内。

二十一世纪保险经纪有限公司作为本次展会的风险评估和保险代理，将为展商提供专业的保险服务。

联 系：李欣先生

电 话：021-5111 3250　　手 机：18217731507、18217730796

邮 箱：yzerm1@vip.163.com

展商与搭建商签署展位搭建合同前，必须检查搭建商的资质和其是否购买了足额的展会保险，以规避您在参展中的风险。

D10. 现场机械设备展示演示注意事项

1. 在展览会举行前向主办单位提供有关运作机器的详细书面资料。
2. 确保展品已配备充足的安全装置，而该装置能于产品无须运作及切断电源时拆卸。
3. 机械设备运抵展馆后，展商需安排专人对设备进行检查或组装，确保相关设备安全无问题后方可启动。
4. 如主办单位收到任何合理投诉，将有权对展品的运作实施管制。
5. 展示展品时不采用任何易燃或含毒性之工业汽油。
6. 机械设备用电，需由有相关资质的电工完成连接，所有电线接驳必须规范并确保牢固，以免在设备运转过程中发生松动造成伤害；所有动力用电电路需安装触电保护装置。
7. 设备连接裸露在外的电缆或输气管，必须用过桥板进行覆盖，以免绊倒他人造成伤害。
8. 机械设备添注润滑油必须注意安全规范；倾倒过程中如有洒落在地面的油料需及时清理，并在洒落位置处设立警示标志。
9. 展商应在演示或运转的机械设备周边设置相应的安全距离，提醒观众在安全距离外观看设备演示；并在醒目位置张贴相关警告标志，告知参观者注意安全。
10. 相关演示设备需有专人进行操作，演示过程中需要有安全专员进行看护；严禁在没有专人安全指导下观众随意自行操作机械设备。
11. 机械设备演示过程中，安全专员如发现有以下情况应及时主动的提醒观众注意安全:

a) 观众如佩戴长围巾/长项链/长挂绳，需提醒其参观过程中摘下相关配饰，以免被机器卷入造成伤害。
b) 较长头发的观众需提前整理，以免头发被机器吸入或卷入造成伤害。
c) 需要登高的设备，必须安装扶手，且要提醒穿高跟鞋的观众注意安全。
d) 以及其它可能造成意外伤害的情况。

D11. 知识产权保护

针对在中国举行的各类交易会和展览会， 主办单位专门制定了一套程序来处理会上展示的产品侵害他人知识产权方面的投诉，旨在帮助各展商保护自身知识产权并尊重他人知识产权。
就知识产权保护而言，所有展商需特别注意以下几点：

展商不得在展会上展出任何假冒产品或任何侵害第三方知识产权的产品（“侵权产品”）， 任何当地法律法规禁止或限制的产品（“禁止产品”），或者任何违背《濒危野生动植物种国际贸易公约》（“CITES”）或任何其它有关不道德捕杀和保护濒危物种方面的国际标准、规范或立法，包括但不限于世界自然保护联盟（“ICUN”）颁布的各项标准，而生产或制造的产品（“不道德产品”）。主办单位在不具有追索权的情况下，有权将其认为或任何香港法院或相关政府机关认为是侵权产品、禁止产品或不道德产品的产品强行搬离展馆，取消展商的参展资格和/或关闭展商的展台，且展商无权就此对主办单位提出任何经济上或其它索赔。

展商同意，其将保障主办单位不会因参展商展出任何侵权产品、禁止產品或不道德產品或随着发生的第三方行为而自身承担或由他人为其承担任何损失、责任、损害赔偿、费用、成本（包括律师费）以及任何收费或者遭受针对其提起的索赔、诉讼、法律程序或不利于其的判决，如果出现上述任何情况的，展商将对主办单位进行补偿。
本简介中规定的规章条例是《标准规章条例》之条款和条件的补充，构成展商和主办单位之间签署之参展合同的一部分。您可从主办单位网站上获取本简介 和《标准规章条例》。
程序：
1. 展商应向展会运营办公室的运营人员提出所有知识产权投诉。

2. 投诉方在提出任何知识产权投诉时，应提供相关证明文件来支持其投诉。如果投诉方不能提供下列文件中的一项或多项，则其知识产权投诉将不予受理：
（2a） 商标相关知识产权投诉：
i) 所提交的知识产权投诉中涉及的具体商标的有效商标证原件或复印件，包括任何续展证书以及商标转让证明（若有）。

ii) 商标所有人的身份证明—企业商标所有人，需提供有效的营业执照；个人商标所有人，需提供有效身份证。
（2b） 专利相关知识产权投诉：
i) 所提交的知识产权投诉中涉及的具体专利的有效专利证明之原件或复印件，包括相关文件证明（若有），以及专利所有人的身份证明—企业专利所有人，需提供有效的营业执照；个人专利所有人，需提供有效身份证。

（2c） 著作权相关知识产权投诉：

i) 所提交的知识产权投诉中涉及的具体著作权之有效著作权登记证原件或复印件。
ii) 著作权人的身份证明—企业著作权人，需提供有效的营业执照；个人著作权人，需提供有效身份证。
（* 如果无法提供相关证书的原件或经认证的复印件，投诉方可以先提供复印件，之后再向主办单位补交相应原件或经认证的复印件）。

（2d） 对于任何知识产权投诉：
法院就知识产权投诉中所涉事项发出的有效法院命令。
（2e） 代理或代表第三方提出的知识产权投诉：
有效授权委托书或授权函。

D12. 展位清洁和垃圾处理

展会开幕前以及展会期间，展馆每天会负责安排标准展位的总体清洁工作。光地展位的展商须自行安排展位的日常清洁。各展台搭建商应负责布展期间自身所有废弃搭建材料的处理。展会结束后，展商和搭建需将展位内的所有物料/搭建材料带离展馆，任何遗弃在展位内物品将视作垃圾被处理。所有清理该遗留物品/材料而产生的劳务费和运输费将由展商或其搭建商承担（相关费用将从前期缴纳的展位搭建押金中扣除。）

D13. 食品/餐饮管理

任何外来盒饭/酒精饮品都不得带入国家会展中心（上海）。

D14. 儿童

本展会为专业展会，只对专业买家和贸易观众开放。未满18岁的未成年人将谢绝进馆参观。主办方对此有最终解释权。

D15. 环保措施

所有与会者都扮演着保护环境的角色，这里有一些方针帮助您的参展更环保，减少用量、重复使用、再利用。

1. 合理计划您打算分发的资料量——印刷和运输的资料不要多于你所需要的量。
2. 尽量采用环保或可再生材料。合理计划您的展台设计和装潢，尽量减少木质材料的使用，使用可组装的材料，以便重复使用。不用塑料包装袋发放材料；摒弃PVC材料的广告和标志，使用棉或纸质材料代替。
3. 搭建中不使用有毒、挥发性油漆和胶水，尽量使用LED照明灯具；使用可再生的地毯。
4. 将包装材料和纸箱的使用量控制到最低，举手之劳就可以保护环境，保护我们的地球。

标准展位信息 E

9 平米-普通标准展位:



楣板



正视图

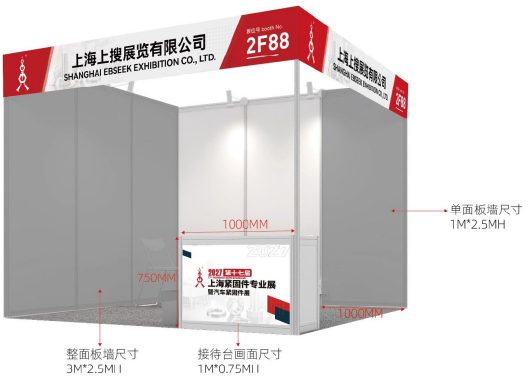

侧视图

我们将按下表中规定的展台面积为您配备下列物品:

展台家具配置（平方米）	9 平米	18 平米	27 平米	36 平米
LED 长臂射灯	3	6	9	12
220 伏插座（最大功率 500 瓦）	1	2	3	4
问询台	1	2	3	4
折椅	3	6	9	12
白圆桌	1	2	3	4
垃圾桶	1	2	3	4

*注：以上配置不可更换。若展商不需任何家具配置，主办单位不会作出相应的损失赔偿。展商不得在主办单位提供的展具/展墙上钉钉子、钻孔、油漆，由此造成任何损害的，展商须承担赔偿责任。标准展位如有设备需要使用动力电，需额外申请电箱。**请您填写展商手册表格-6A、6B《电力设备、供水、压缩空气申请表》申请。**

9 平米-展团展位:



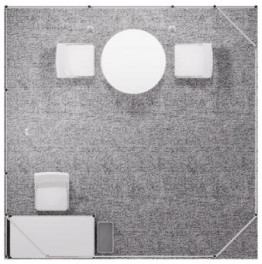

9㎡展具配置:

长臂射灯*3
插座*1
问询台*1
折椅*3
圆桌*1
垃圾桶*1

我们将按下表中规定的展台面积为您配备下列物品：

展台家具配置（平方米）	9 平米	18 平米	27 平米	36 平米
LED 长臂射灯	3	6	8	10
220 伏插座（最大功率 500 瓦）	1	2	3	4
问询台	1	2	3	4
折椅	3	6	9	12
白圆桌	1	2	3	4
垃圾桶	1	2	3	4

*注：以上配置不可更换。若展商不需任何家具配置，主办单位不会作出相应的损失赔偿。展商不得在主办单位提供的展具/展墙上钉钉子、钻孔、油漆，由此造成任何损害的，展商须承担赔偿责任。标准展位如有设备需要使用动力电，需额外申请电箱。**请您填写展商手册表格-6A、6B《电力设备、供水、压缩空气申请表》申请。**

普通升级标摊展位:



焕新升级标摊展位（需每 9 平方加 500 元海报制造费用）：

9 ㎡升级标摊展位样式图：

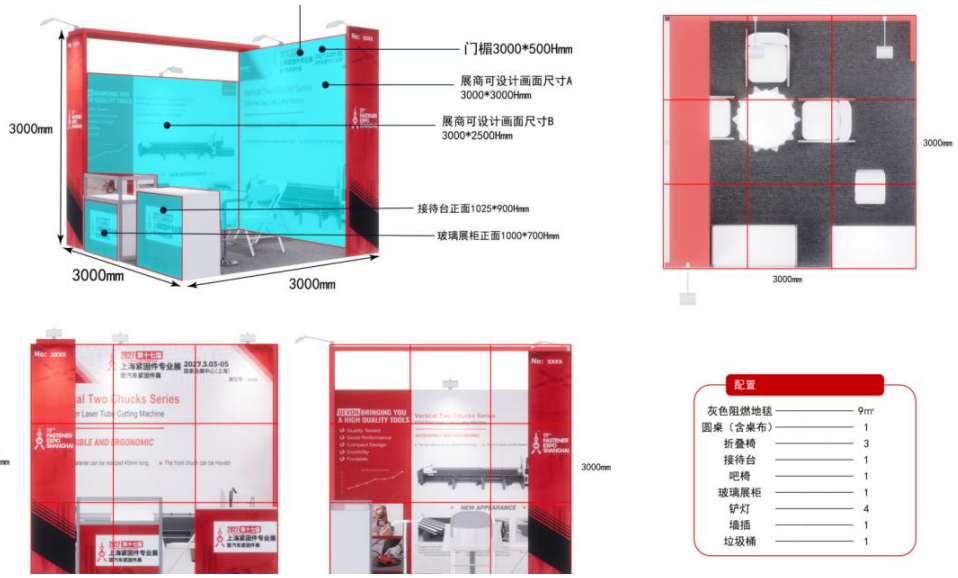

18 ㎡升级标摊展位样式图：

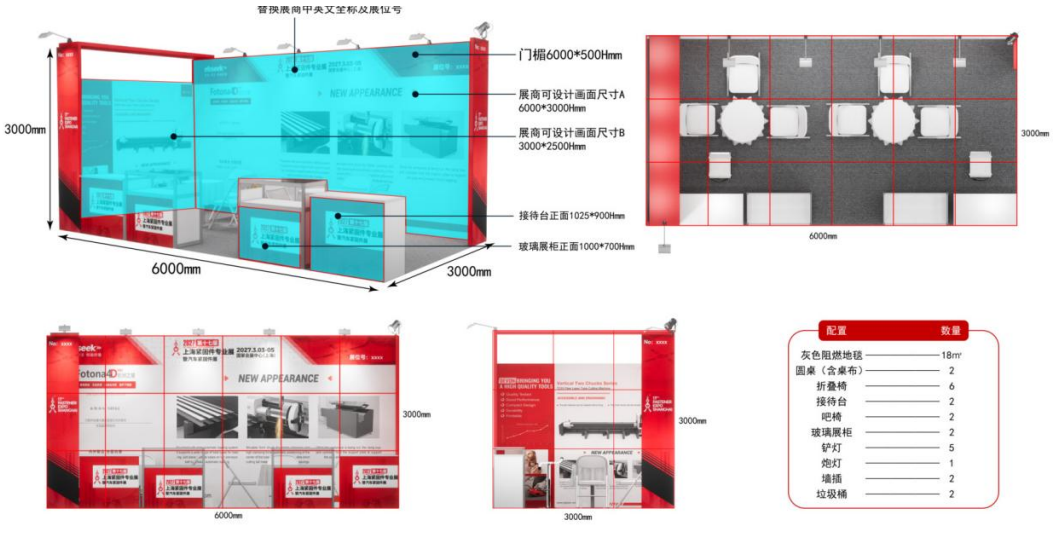

联排示意图：



我们将按下表中规定的展台面积为您配备下列物品：

展台家具配置（平方米）	9 平米	18 平米
LED 长臂射灯	4	6
220 伏插座（最大功率 500 瓦）	1	2
问询台	1	2
白圆桌	1	2
低玻璃柜	1	2
折椅	4	8
垃圾桶	1	2
吧椅	1	2

*注：以上配置不可更换。若展商不需任何家具配置，主办单位不会作出相应的损失赔偿。展商不得在主办单位提供的展具/展墙上钉钉子、钻孔、油漆，由此造成任何损害的，展商须承担赔偿责任。标准展位如有设备需要使用动力电，需额外申请电箱。**请您填写展商手册表格-6A、6B《电力设备、供水、压缩空气申请表》申请。**

画面提交截止日期：2027 年 2 月 4 日

画面文件要求：保证画面 1:1 无锯齿 无马赛克 画面清晰

1：色彩模式：CMYK	5：保证重要文字和图片设计在红色虚线内
2：分辨率：300dpi 输出	6：输出文件名称按图中规范名输出 ，如：画面尺寸 A
3：保存文件格式：JPEG	7：图中设计尺寸均为实际尺寸，请仔细按照图中尺寸标注设计
4：CMYK 单色色值不低于 15	

设计文件提交：

画面请以邮件形式发送至：于忠晔 19712222133 1549025612@qq.com

注意事项：

1. 以上为升级标摊展位示意图，配置已标注，具体以现场实物交付为准。
2. 由于升级标摊展位存在开口不同的情况，可参考联排示意图；最多开口数为两面开口。
3. 需注意，设计文件过低的分辨率会导致印刷成品模糊而不能使用，可能会影响您的参展。
4. 设计文件，请仔细检查后谨慎提交，如需修改请在 2027 年 2 月 4 日 18:00 前进行，过时将不能修改。
5. 印刷后的成品，如仍需修改或重印，则由搭建商重新报价制作，费用由展商承担，重印时间将不能完全保证。
6. 由于设计软件不同及印刷机器原因，批量印制会有些微色差，请知悉。
7. 设计文件提交后，依据实际情况，主办方保留更改权利，最终解释权归主办方所有。

光地展位搭建和管理 F

F1 搭建商保险
F2 展位搭建高度规定
F3 光地展位搭建押金
F4 光地展位搭建安全及消防管理规定
F5 电力设备安装要求
F6 光地展位设计审图流程
F7 空压缩机使用规定
F8 个人防护
F9 其它搭建作业注意事项
F10 撤展说明

展商指定搭建商或展商自行搭建展台（展商自行搭建展台，将被视为搭建商），展商和其搭建商必须完全理解并遵守以下主办单位制定的展台搭建规章。

F1. 搭建商保险

所有光地搭建商（展商自行搭建展台被视为搭建商）必须为整个布/撤展期间和展会期间购买赔偿额不少于1500 万元人民币的展会公众责任险。各展台搭建商必须在 2027 年 2 月 4 日前向主办单位提供上述保险证明。**展馆有禁止无保险展台搭建商进馆搭建的权利。**请参阅 P40-41 页，表格-4《光地展位搭建责任险投保规定表中文版本》了解更多详细信息。

F2. 展位搭建高度

标准展台的高度为 2.5 米，主办单位不允许对标准展位改建（去除楣板/加高/铺设地台/地板）。

光地展位搭建高度不得超过 4.4 米；严禁搭建双层/错层展位。展台临通道墙面遮蔽程度不得超过宽度的 50%。岛型展台必须保证四面开口，任何一侧不得使用墙板封闭。

F3. 光地展位搭建押金

所有光地搭建商须在2027年2月4日前向主场搭建商“**上海盛事会展服务有限公司**”提交：

1) 展位设计方案/搭建公司营业执照/电工证（**请见 P23 页 F6.光地展位设计审图流程**）
2) 表格-3《光地展位指定搭建商登记表》
3) 表格-4《光地展位搭建责任险投保规定表中文版本》
4) 表格-5《光地展位搭建商安全承诺书》

5) 表格-6A、6B《电力设备、供水、压缩空气申请表》

6) 赔偿额不少于 1500 万元人民币的展会公众责任险或等额有效保单

搭建押金、搭建管理费请电汇至： 上海盛事会展服务有限公司

开户银行名称：中国建设银行上海市漕河泾支行

开户账号：31001613402050015326

搭建管理费：30元/平米.

搭建押金(由搭建商承担)：展台面积在 **35 ㎡ 以下**押金 RMB 10,000 元；

展台面积在 **36 ㎡- 71 ㎡** 押金 RMB 20,000 元；

展台面积在 **72 ㎡** 以上押金 RMB 30,000 元；

撤展期间所有搭建材料垃圾清运出展馆，展馆设施无损坏，经展馆安保确认无误后押金单签字盖章生效，30 个工作日内由主场搭建完成押金退款**（电汇押金将退回至原付款账号）**。

待所有申报工作完成后，在 2027 年 2 月 4 日前电汇搭建押金、电箱费、气源费等费用给主场搭建“上**海盛事会展服务有限公司**”后，搭建商可在 2027 年 3 月 1 至 3 月 2 日，前往国家会展中心—制证中心办理施工证及装卸区车辆通行证。

制证中心办理事项：

施工证：

（一）现场办证

施工负责人需携带本人二代身份证原件以及需要办理证件的所有施工人员的二代身份证原件到制证中心现场办理证件。办理证件时，施工负责人需提供组展方允许其出入该场展会的证明（如押金单、展会指定搭建商证明、展会指定运输商证明等）。

（二）网上预约

施工负责人需在线填写所有施工人员的身份信息，并上传一寸证件照，系统确认后生成申请清单，将该清单打印并签名。完成网上预约后，施工负责人需携带以上清单及本人二代身份证原件至制证中心办理证件， 将身份证原件与清单提交至柜面工作人员，并提供组展方允许其出入该场展会的证明（如押金单、展会指定搭建商证明、展会指定运输商证明等）。

装卸区车辆通行证：

施工负责人需提供组展方允许其出入该场展会的证明（如押金单、展会指定搭建商证明、展会指定运输商证明等）到制证中心现场办理装卸区车辆通行证。该证工本费 30 元，管理费 20 元，押金 300 元。证件制作完毕后工本费及管理费共 50 元不退，遗失损坏不补。装卸货完毕凭《装卸区车辆通行证》及《装卸区车辆引导证》退押金，通行证遗失押金不退，引导证遗失扣除 50 元押金。此卡仅供单次进出装卸区，装卸货时间为 90 分钟。90 分钟内按时离场者，退还 300 元押金；超时 30 分钟内，扣除 100 元押金；超时 31-60 分钟，扣除 200 元押金；超时 60 分钟以上，扣除 300 元押金。

F4. 光地展位搭建安全及消防管理规定

光地展位展商及其搭建商和工作人员，必须完全理解并且无条件的遵守以下安全规定。

- 搭建商必须确保展台的结构安全稳固，并且在施工作业时，对展位搭建质量和安全完全负责。避免因设计或施工问题造成的展位倒塌、人员受伤、展馆设施损坏等情况的发生。
- 搭建过程中，超过 2 米以上的高空作业，不得使用“人字梯”，应使用稳固的工作平台；高空作业过程中，工人应正确佩戴安全头盔（头盔系绳需系紧在脖子下）且安全绳应正确的固定在工作平台上。
- 所有光地展位内使用的地毯，必须为阻燃地毯。场馆安保部会要求搭建商提供地毯的阻燃证明，并抽查地毯是否符合消防要求。**没有阻燃证明的地毯将不得带入展馆内使用。**
- 展位木结构部分，必须经过防火处理（刷防火涂料）；电源接驳必须规范，严禁私拉私接电线；灯箱等发热设备必须设置排风口。
- 搭建过程中，不得使用任何加热器设备作业，严禁使用焊接装置或其它发烟物质。展馆内不得进行油漆或喷漆作业。
- 展台搭建过程中，无论在何种情况下，火灾警报器、灭火器、消防栓、安全门等设备及通道都必须保持完好及畅通。**主办方要求光地展位内需配备灭火器，展位面积越大，配备的数量越多。**

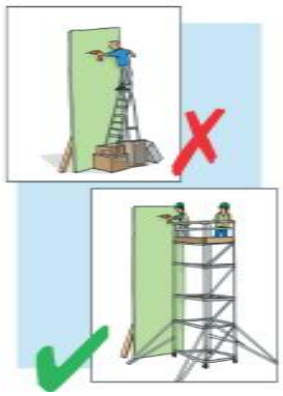

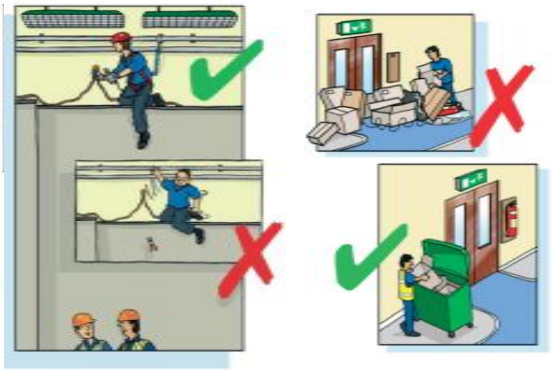

应上海市消防局、国家会展中心(上海)对标进博会要求，每个展台必须配备灭火及报警装臵套装。展商/搭建商须自行前往展馆商务服务中心进行租赁并结算，撤馆时归还;

收费标准：租赁费人民币 300 元/套；押金人民币 300 元/套(展会结束退还);

配臵要求：200 平以下单个展台一套，200 平以上单个展台二套;展团光地每个岛 36 平配一套;

联系客服：13023198293

***最终价格及详情以展前资料为准。**

***展台临通道墙面遮蔽程度不得超过宽度的 50%。岛型展台必须保证四面开口，任何一侧不得使用墙板封闭。**

F5. 电力设备安装要求

1. 展台内所有电气线路、电器设备的安装，必须由携带有效电工操作证的人员持证上岗操作（展商和搭建商必须遵守）；严禁无证人员违规操作。所有操作必须符合相关国家电气规范。**如发生问题，施工单位/展商将承担一切责任和由此产生的后果；**
2. 电气线路必须安装分路开关，线路如穿越走道必须有合格的过桥板进行安全保护；
3. 展位的配电箱必须在展台内，且必须做架高处理，严禁将配电箱放置在过道内。敷设的电气线路应穿金属管或阻燃性 PVC 管保护，并保证灯具与可燃物品之间的安全间距离（0.5 米以上）。
4. 配电箱周围严禁安防易燃物品和饮水机等；严禁擅自挪动用展馆固定电箱设施。所有的电器线路容量配备应均衡，其线路敷设均应架空或采取有效保护措施敷设，其负载设备声均应有良好的接地装置。
5. 敷设的电线应采用护套线，其接头必须采用专用接头连接。除灯头线外，不应使用花线。严禁使用易发热的电器设备及高温灯具。

   搭建商需严格遵守以上规程，对于任何违规事件，场馆管理方将保留采取相应措施（如切断电源供给等）的权利。

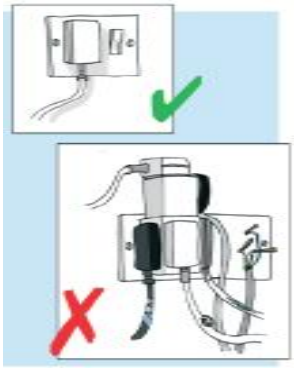

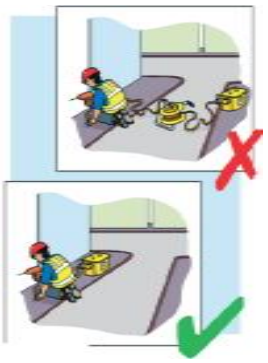

F6. 光地展位设计审图流程

为了搭建安全，光地搭建商须向主办搭建提交展台设计方案进行审批。送审展位设计方案必须包括：

- **三视效果图（正视/顶视/侧视）。**
- **明确标注所有尺寸、墙面和主要展品的平面图。**
- **俯视设施位置图（电箱/压缩空气/上、下水/网络位置）。**
- **材料和消防详细信息。**
- **搭建公司营业执照复印件、电工证复印件。**

所有设计图的比例应符合要求，不得小于 1:50。所有设计方案应在 2027 年 2 月 4 日前以 jpg 格式（单张图片限制 2M）上传至**【展商中心】-展商报馆选项**

联系人：黄嘉莹 女士/陈子昂 先生

电 话：18017926207 / 18016375836

电 邮：teamD@grandevents.com.cn

注意，只有在完成展位设计图审批后，搭建商才能在布展前办理施工证和货运车证。

以下为大会指定主场承建商，请根据相关表格用以申请贵司所需的展位搭建服务和设施

大会指定主场搭建：

上海盛事会展服务有限公司

地 址：上海市闵行区闵虹路 166 弄中庚环球创意中心 T3 座 2203 室

联系人：黄嘉莹 女士/陈子昂 先生

电 话：18017926207 / 18016375836

电 邮：teamD@grandevents.com.cn

请登录【展商中心】-展商报馆选项，跳转至《盛事会展在线申报系统》进行操作

登录网址：https://www.fastenerexpo.cn/account#/login



注意：参展单位所选择的布撤展施工单位须为具有合法经营资格的企业，具备从事室内装修工程资格和足够的人力、物力。遵守展览主办方和展馆方的各项规定，并在本次大会主办方规定的布展期，撤展期内完成各项布展，撤展工作。光地搭建商需在 2027 年 2 月 4 日前提交展馆设施申请，并支付相关费用，并于 2027 年 2 月 4 日前将展位施工设计平面图、布线图、效果图提交至主场搭建-上海盛事会展服务有限公司在线申报平台审核。

所有订单须全额付清，否则订单无效。

1、公司名义电汇至上海盛事会展服务有限公司开户行

2、请将汇款凭证及时上传到盛事《盛事会展在线申报系统》，以便核实确认。

3、如需开发票，请付款后及时在盛事《盛事会展在线申报系统》登记详细开票信息。

4、发票为电子发票，抬头只能与汇款名称相同，不予更改。

盛事会展在线申报系统 >> 特装展位

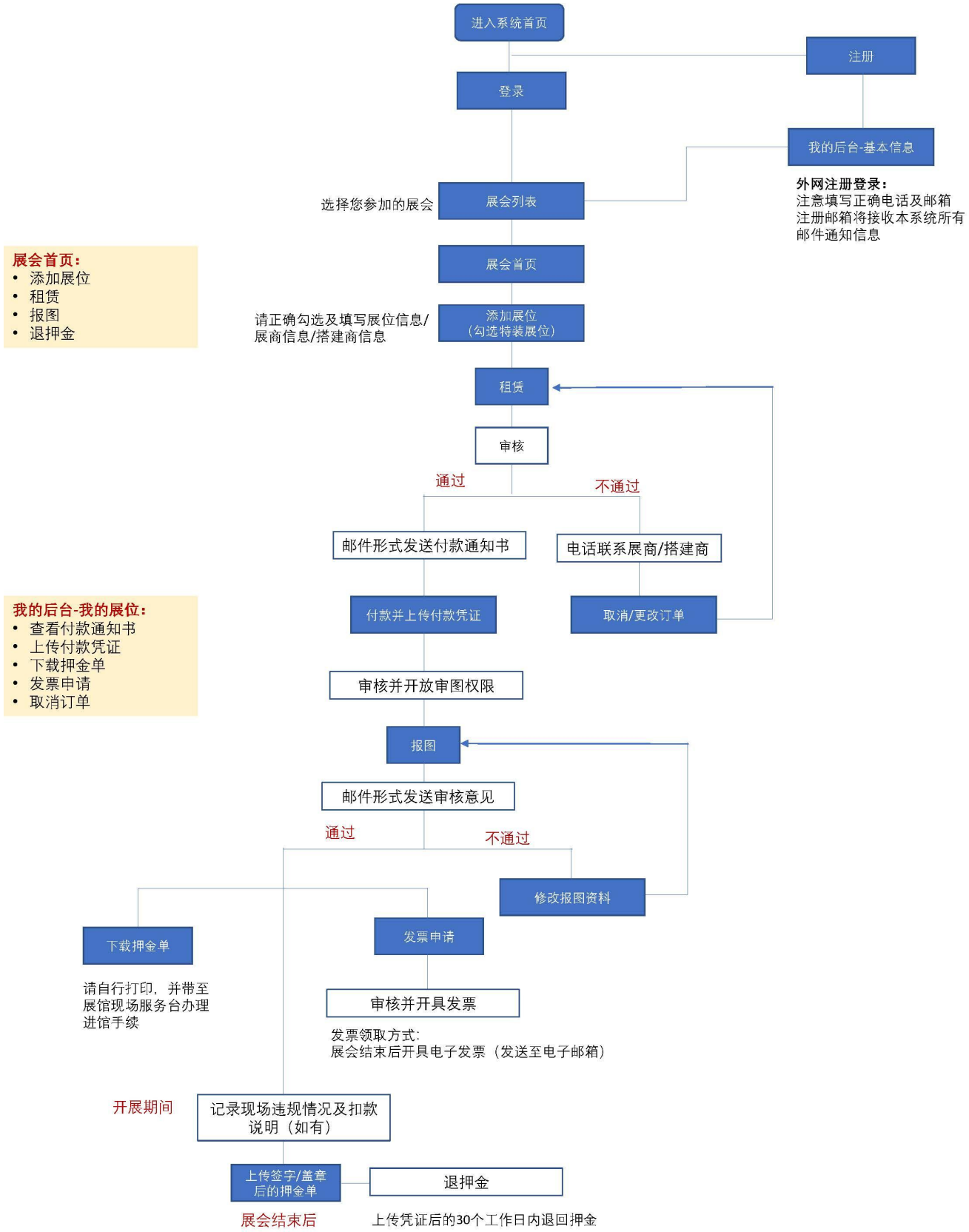

F7. 空气压缩机使用规定

由于安全方面的因素，展会期间展馆内严禁使用空压机。**展商不得私带空气压缩机进馆。**如在展期需使用压缩空气，请向主场搭建：**上海盛事会展服务有限公司** 申请，请您按照《表格-6A、6B 电力设备、供水、压缩空气申请表》的内容登录至【**展商中心**】-**展商报馆选项**申请。

F8. 个人防护

布展和撤展期间，在展馆内工作的展商/搭建商应穿适当的安全防护鞋；避免被地面上的钉子、碎屑等戳伤。在展台搭建期间，包括展商在内的所有人员都必须穿着反光安全背心。从事高处作业的人员必须戴安全帽；承建商在展台搭建过程中，必须佩带相关作业所需的其他个人防护设备，比如手套、护目镜、面罩、耳塞等。



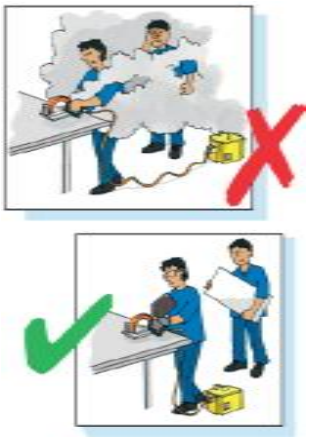

F9. 其它搭建作业注意事项

1. 特装展商不得在展馆的墙面/地面上钉钉子、钻孔、油漆或搭建固定装置。由此造成任何损害的，展商及其搭建商须承担赔偿责任。
2. 光地展位裸露在外的背墙，必须用白色喷绘布进行遮盖，遮盖处必须平整美观；严禁在遮盖物上出现任何形式的 LOGO 或标语。如违反此规定，主办单位将要求搭建商行整改，若拒不整改，该展位所交押金将扣除并做断电处理。主办单位对此有最终解释权。
3. 展商和其指定搭建商应负责在展会结束后拆除其展台并将所有搭建材料及垃圾清运出展馆。如未能严格执行的展位将自没收全额搭建押金。

F10. 撤展说明

展会将于 2027 年 3 月 5 日下午 14:30 正式闭幕，展商可在 14:30 后前往登记柜台**主场运输服务点**为带离的展品办理出门单；没有出门单的物品，展馆保安将不予以放行离开。

在 2027 年 3 月 5 日下午 14:30 展会正式结束前，展商和其搭建商不得拆除其展台的任何部分。展会结束时指定运输代理会将您存放的空箱等物料运抵您的展台。主办单位要求所有展商必须遵守并尊重这一规定，以免在展会结束前影响其他展商的销售活动和观众的安全。

货运指南 G

如需以下主场运输服务，请登录【展商中心】-主场运输选项

登录网址：https://www.fastenerexpo.cn/account#/login

填写完基础货物信息后，由专人为你提供后续服务。

高锐（上海）国际物流有限公司

地址：上海市黄浦区新桥路 68 号新桥大厦 1707 室
联系人：刘成音 先生 Mr. Louie Liu/潘尧 先生 Mr. Heero Pan 手机:159 2177 4005/136 4194 0182
E-mail: louie.liu@top-trans.com.cn/heero.pan@top-trans.com.cn

A. 日程安排

收货期限	
A. 货物直接运抵展馆门口	请安排展品于展会指定布展期间运抵展馆门口
B. 货物直接运抵集结仓库	2027 年 02 月 26 日前
单证提供期限	
境内展品运输委托单	2027 年 02 月 16 日前
相关托运单	预定抵达上海前 5 个工作日
来程费用付清期限	2027 年 02 月 26 日前

B. 收货人信息

接货方式 A
收货人为参展公司，联系方式须为参展商布展负责人的信息。

接货方式 B
货物提前送至我司仓库：
进仓联系人 ：刘成音 159 2177 4005
仓库地址 ：上海市松江区车亭公路 1735 号
收货人 ：汤纪来 189 3058 7376
仓库收货时间：周一至周五 09:00 – 17:30（节假日请提前电话预约）
注：参展商如有货物需入仓库，应于发货前（至少 5 个工作日）联系高锐进仓联系人。并凭高锐发的进仓标签入相关仓库。

C. 运输办法

为保证对参展商的服务质量，**维护现场操作有序，请参展商发货前务必填妥《境内展品运输委托单》（见附件I）**，并按照本运输指南中的日程于 **2027年02月16日前** **回传至我司。**
运输标签已提供（见附件II）。请填全其中的全部内容，并在每件货物外包装明显位置上最少加贴2张标签，方可发货。

发货前参展商未与我司联系、展品无运输标签，我司均可拒绝收货。
回程展品在展会结束后，且已包装完毕后，与我司现场工作人员填写回运委托单，并现场丈量实际货物尺寸，确认费用后进行操作。

D. 展品包装

- 建议参展商将货物包装成箱，以便回运时使用。为保证货物在多次运输装卸中不被损坏，请将包装箱内填满、加固并有支撑。高锐不接受任何因包装箱不适合而造成损坏的索赔。
- 为降低货物丢失、损坏及晚到的风险，请避免将货物包装得过小（建议每个包装箱的体积大于 1 立方米，例如：1 米×1 米×1 米）。建议参展商可将若干小纸箱合并在一个坚固的大箱中发货。
- 由于货物在展览会运输操作期间将反复被放在户外，包括展览场地的露天仓库，因此建议包装箱应足够结实并可防雨。不建议使用不可重复装卸和不能重新包装的纸箱。

E. 结算条款及方式

- **付款条款**

来程费用：请依据本运输指南内日程安排将来程账单全数支付给高锐。
回程费用：高锐将于收到全数付款后安排放货。
所有费用不得因任何索赔，反索赔或补偿而减除或延期支付。
请及时付清账单，并回传一份水单给高锐。如未在如上期限内付清账单，高锐有权终止服务，而不承担所产生的后果。

- **账户信息：**

收款方名称：高锐（上海）国际物流有限公司
人民币账号：03-319900040020487
收款方开户行：中国农业银行股份有限公司上海花木支行
(银行汇款手续费须由付款人支付)

F. 服务备注

- 凭借参展商或其指定代理的书面授权，高锐将代表参展商完成展品开箱、装箱和交付等工作。参展商代表需于布展及撤展期间到现场指导展品就位、拆箱、再包装操作。如因参展商没有提供明确指示或未及时到达现场，而造成延误及/或额外费用，高锐将不负任何责任。
- 在布展及撤展期间，所有现场工作必须由高锐现场人员操作。如果因参展商代表擅自行动，造成的后果及/或损失，高锐将不负任何责任。
- 本公司所有服务及操作均按照本公司的标准营业条款进行，该条款在部分情况下，豁免或限制本公司之责任。条款全文备索。
- 无论在展会开始前、展会期间或展览结束后，无论全部或部分使用本公司的服务，及/或以口头、书面或行为方式所提出的额外服务要求，都表示您已清楚并接受上述各项条款。

境内展品运输委托书（附件 I）

展会名称：2027 第十七届上海紧固件专业展

展会日期：2027 年 3 月 3 日-3 月 5 日

展会地点：国家会展中心（上海）

参展商： _____

展厅号&展位号： _____ **联系人&手机号：** _____

货物预计到达展馆时间： _____

一、货物具体信息：

箱号	包装材料	展品名称	长(cm)	宽(cm)	高(cm)	体积(CBM)	重量(kg)	备注
总计：					（件）			

二、展品拼装，立起等特殊服务：

机力规格	数量	使用时间	拼装耗时
_____吨叉车			
_____吨吊机			
起重工			

三、 运输方式及服务要求：

□ 自行办理上述展品的进/出馆就位事宜。

□ 由_____（货运公司）运至上海，货运单证号：_____，

□ 自行运至 **高锐** 仓库，货运单证：_____，预抵上海日期：_____，

□ 自行运至展馆，我司委托 **高锐** 提供如下服务：

A. 进馆 1、展馆门口接货 运至 展台 （ ）

2、包装物料/包装箱搬运、存放 （ ）

3、开箱/就位/组装 （ ）

B. 出馆 1、展台 运至 展馆门口装车 （ ）

2、展台 运至 高锐仓库或火车站/码头/机场/汽车货运站 （ ）

我司承诺并明白如下事项：

1、 我司已经细阅并确认此份运输指南及运输收费标准，同时对本委托书所填写内容的正确性和真实性负责。

2、 我司同意高锐公司所提供的一切服务皆遵照高锐公司之标准营业条款执行。

3、 我司将在操作过程中进行全程指导和监督。

4、 我司明白展品运输保险（包括展品进、出馆操作）由参展商自行购买。

5、 我司明白并确认展品包装必须符合装卸作业安全和承受多次运输搬运，并适合在展会结束后再次使用。

6、 我司同意高锐公司员工在展品进出馆前对展品的体积和重量进行核对及更正，并按展会运输指南的收费标准计算进出馆费用及向我司收取。

7、 如我司对展品卸车就位有特殊的要求（需要吊机或三吨以上大铲车的），或需要之服务未包含在此运输指南内，我司一定会在布展前至少 10 个工作日以书面通知高锐，并注明是否使用吊机。

8、 我司将按高锐日程安排，以**汇款方式**将来程账单全数汇至高锐账户。

_____ _____ _____

公司签章 姓名及职位（正楷） 日期

2027 第十七届上海紧固件专业展

附件 II
APPENDIX II

EXHIBITOR NAME **参展企业名称**			
HALL NO. **展馆号**		**BOOTH NO.** **展位号**	
MEAS. (L x W x H) **尺寸（长 X 宽 X 高）**	**CM**	**CASE NO.** **分件号**	
VOLUME **体积**	**CBM**	**TOTAL** **总件数**	
G.W **毛重**	**KG**	**Region of Origin** **起运地**	

境内展品操作项目及收费标准

一、来程（特殊、危险展品价格另议）

1. 市内运输

展品送至我司仓库暂存，再统一转送至展馆卸货区

基本服务费	人民币200.00/立方米
每次最低收费	人民币200.00/运次/展商

2. 现场操作

A. 在展馆卸货区卸车，将展品运至展商展台（单件5吨以下货物）

基本服务费	人民币82.00/立方米
每次最低收费	人民币82.00/运次/展商

B. 展览期间空箱处理

基本服务费	人民币30.00/立方米 /天
基本服务费（针对现场单独存储空箱需求）	人民币50.00/立方米 /天
每次最低收费	人民币100.00/运次/展商

二、回程（特殊、危险展品价格另议）

服务内容及费率同来程。

三、其他费用

1、 我司仓库仓储费

展品抵达上海高锐仓库后的仓储费	人民币5.00/立方米/天 （15天免费)

2、 代付国家会展中心展馆管理费

展馆管理费	人民币30.00/立方米

3、 超过 6 吨以上或因为机器本身结构原因需要使用大型起重设备的货物，除基本收费外，须加收大型起重设备费用，具体收费标准如下：

叉车（含司机）

7吨叉车 （适用于5-7吨货物)	人民币250.00/次 （超过2小时，按人民币150.00/小时计收）
10吨叉车 (适用于7-10吨货物）	人民币400.00/次 （超过2小时，按人民币220.00/小时计收）

吊机（含司机）收费标准

25吨吊机 （适用于12吨以下货物）	人民币700.00/次 （超过2小时，按人民币400.00/小时计收）
50吨吊机 （适用于25吨以下货物）	人民币2000.00/次 （超过2小时，按人民币1100.00/小时计收）
70吨吊机 （适用于40吨以下货物）	人民币4000.00/次 （超过2小时，按人民币2200.00/小时计收）

备注

1、上述报价适用于国内展商的国内货物，不含保险，展馆加班费等或如有任何上述未提及之收费，将再另行报价。

2、特别提示：由展馆颁布的管理规定，参展商或非指定运输商，不得任意安排吊机及其他相关的起重工具进入展馆操作，以此引起的任何损失或责任均由参展商自行承担。

3、为保证对参展商的服务质量，维护现场操作有序，请参展商发货前务必填妥《境内展品运输委托单》（见附件 I），并按照本运输指南中的日程安排回传至我司。如果由于未能事先预告，或不能提供准确资料造成展品驳运/现场搬运无法正常进行，我司不能保证能即刻安排卸货、就位，由此产生的一切责任我司概不承担，且需加收 50%操作加急费。

4、参展商自用汽车运输，请考虑到上海市区对外地车辆的行驶时间限制，以做好准备工作。

5、任何上述以外的服务报价，请向我司索取。

6、根据国家财政部和国家税务总局 2013 年 5 月 24 日发布的《关于在全国开展交通运输业和部分现代服务业营业税改征增值税试点税收政策的通知》（即《财税[2013] 37 号》）的规定，营改增试点将推广至全国范围的国际货运代理/物流业和部分现代服务业，现有已实行营改增的地区，原规定将自新规定执行之日起废止。从 2013 年 8 月 1 日起，我司所提供的所有服务将按 6%税率征收增值税。

7、我司仅负责外包装完好交货，内货质量、货损、短少我司不予负责。

8、我司所收的服务费用中不包含保险费，为维护参展商的权益，我司提醒参展商购买全程保险（包括展览期间）。参展商请备妥保险合同或其副本，以备可能在展览现场发现短少，残损时申报检验之用。无论在何种情况下，

我司所承担的赔偿，不管其原因和性质如何，其赔偿额均不超过有关货物的价值或以货物的毛重每 1000 公斤为人民币 1500 元折算而成的数额，并以两者中较低的为准。

9、本公司所有服务及操作均按照本公司的标准营业条款进行，该条款在部分情况下，豁免或限制本公司之责任。条款全文备索。

10、无论在展会开始前、展会期间或展览结束后，无论全部或部分使用本公司的服务，及/或以口头、书面或行为方式所提出的额外服务要求，都表示您已清楚并接受上述各项条款。

应急措施 H

紧急情况：

如遇紧急情况，请首先拨打应急电话。展馆工作人员会立刻联络当地消防、医疗和公安部门，并且协助救护车辆迅速进入展馆到达事发地点。

安全出口：安全出口的标志为绿色。

医疗救助：

如果发生严重意外伤害，请采取以下措施：

(1) 立即拨打应急电话，并告知确切位置和事故的详细情况。

(2) 采取可行的措施救治并安抚受伤者，直到专业救援队伍到达。

火灾：

展馆内严禁吸烟，请展商协助做好参观观众禁烟工作，一经发现消防部门会严厉处置。

展馆配备有火警警报和消防喷淋设施。同时，展馆内每个出入口处都设有灭火器。

如果你察觉到火情或浓烟：

(1) 在可能的情况下，启动最近的火警报警。

(2) 立即拨打应急电话，并告知确切位置和火情。

(3) 从最近的安全出口离开展馆。

(4) 关闭你身后的门，阻断氧气进入，但不要锁门。

如果你听到火警报警：保持冷静和警觉，立即准备好离开展馆。

撤离：

当你听到火警撤离通知或指示：

(1) 从最近的安全出口离开展览中心。

(2) 按照展馆广播或者消防/公安/工作人员的指示行动。一旦离开展馆，不要马上返回，直到展馆管理人员或者消防/公安部门宣布安全之后再进入展览馆。

各项申请表订单

编号	页码	表格订单	截止日期	【展商中心】细分功能	发送✓
表格	P-36	展商胸卡	2027/2/15	展商胸卡	
表格-1	P-37	标准展位楣板登记表	2027/2/4	展商报馆	
表格- 2	P-38	机械设备展品信息登记表		主场运输	
表格-3	P-39	光地展位指定搭建商登记表		展商报馆	
表格-4	P-40-41	光地展位搭建责任险投保规定表中文版本（2023 版）			
表格-5	P-42	光地展位搭建商安全承诺书			
表格-6A 表格-6B	P-43 P-44	电力设备、供水、压缩空气申请表			
表格-7A 表格-7B 表格-7C	P-45-46 P-47 P-48	额外展具/视频/通讯及网络租赁申请表 拆除地沟配电箱漏电保护装置申请表			
表格-8	P-49	酒店住宿预订表	2027/2/15	酒店预订	
表格-9	P-50	宣传资料提交表	/	展品资料	
	P-51-54	施工人员证件和卸货区车辆通行证办理规定	/	/	

本届展会使用【展商中心】作为网上信息系统为您服务，
登录地址为：https://www.fastenerexpo.cn/account#/login
输入贵司专用的用户名和密码，将进入【展商中心】，所有需上传资料均需在相应截止日期前通过【展商中心】上传。

所有展位必须回传！

表格　　展商胸卡

截止日期：　2027年2月15日

请提供贵司所有展台工作人员的资料，并请在指定的截止日期前交回主办单位。胸卡将在现场展商服务台领取。

胸卡登记流程：

第一步：登陆【展商中心】

第二步：点击展商胸卡，输入账号密码后登入系统

第三步：登入后点击“新增展商证”，填写信息并提交

第四步：领证人必须持身份证原件打印证件（默认打印全部证件），一家企业展商证列表里的展商都支持打印证件。

请注意贵司可申请的胸卡数量取决于贵司的展位面积，具体如下：

面积数	9 平米	18 平米	36 平米	54 平米	72 平米	108 平米
胸卡数	4	6	8	10	12	14

注：如超出展位规定数量，须额外收费，每张胸卡 50 元。

No	Company Name / 公司名称	Name / 姓名	证件类型	证件号	Job Title / 职务	Nationality / 国籍
1						
2						
3						
4						
5						
6						
7						
8						
9						
10						

所有标准展位必须回传！

表格-1　标准展位楣板登记表

截止日期：　2027 年 2 月 4 日

所有标准位展商必须于 2 月 4 日前申报楣板信息。

如展商未能在截止日期前提交申请，贵司楣板上的信息将采用参展合约书上所打印的公司名称。

在展览会（包括进场搭建）期间，任何改动均须收取额外附加费。

1. 请准确填写参展公司名称（中文最多 18 字/英文最多 25 个字母），包括字与字之间的空位及符号，并用正楷填写。
2. 额外字需由大会指定搭建商「盛事」审核及收费，字体尺寸会因应需要而调整。
3. 所有字体均由大会统一指定使用。

公司名称（中文）

1	2	3	4	5	6	7	8	9	10	11	12	13	14	15	16	17	18

公司名称（英文）

1	2	3	4	5	6	7	8	9	10	11	12	13	14	15	16	17	18	19	20	21	22	23	24	25

展商信息：	**请登陆【展商中心】-展商报馆，提交申请：**
参展企业:	**上海盛事会展服务有限公司**
展位号: ..... 联系人:	联系人：黄嘉莹 女士/陈子昂 先生
电　话: ..... 手　机:	电 话：18017926207 / 18016375836
邮　箱: ..... 日　期:	电 邮：teamD@grandevents.com.cn

机械设备商必须回传！

表格-2　机械设备展品信息登记表

截止日期：　2027 年 2 月 4 日

请将表格交回至：	**展 商 信 息**	
高锐（上海）国际物流有限公司	公司名称：	
联系人：刘成音 先生/潘尧 先生	展台号：	展台面积：
手机：159 2177 4005/136 4194 0182	展会负责人：	电子邮箱：
Email：Louie.liu@top-trans.com.cn/ heero.pan@top-trans.com.cn	电话：	传真：

我司将安排以下货物参加本次展览会，需提供现场装/卸车和就位等服务（不含组装）：

箱号	**包装材料**	**展品名称**	**长×宽×高 (cm)**	**体积 (m3)**	**重量 (kg)**	**特殊注意事项**
（不够请另行附页） **总计：**		**件，**		**立方米，**		**公斤。**

我司的参展货物将以下列方式运到上海（请在以下 A/B/C 三种运输方式上打“√”并填写）：

A. 由（铁路/航空/陆路卡车）运至上海提货处，货运单证号：_____（单证请一并传真）
预抵上海日期：_____，请贵司安排提货、保存并运至我司展台.

B. 直接运抵贵司仓库，货运单证：_____（单证请一并传真）

预抵上海日期：_____，请贵司安排保存并运至我司展台.

C. 自己安排运至展馆门口。

我司同意本展会规定的费率，将以下述方式支付贵司相关费用(请在以下支付方式上打“√”)：

☐ 在布展前将进出馆所有费用一次结清，电汇至贵司帐户；
☐ 在布展期间将进出馆所有费用一次结清，现金缴纳给贵司现场工作人员。

公司/业务签章（请保留该份表格副件存档）

所有光地展商必须回传！

表格-3　光地展位指定搭建商登记表

截止日期：　2027 年 2 月 4 日

光地展位，除电力/压缩空气/上下水 接入外，其展位的设计、搭建、装修均有展商指定的搭建商完成；所有展位的设计方案必须在 **2027 年 2 月 4 日前**，上传至主场搭建报馆系统。

请登录【展商中心】-展商报馆选项进行操作

上海盛事会展服务有限公司

联系人：黄嘉莹 女士/陈子昂 先生

电 话：18017926207 / 18016375836

电 邮：teamD@grandevents.com.cn

递交文件必须包含以下内容：

1) 展位设计方案/搭建公司营业执照/电工证（请见 P25 页，F6.光地展位设计审图流程）
2) 表格-3《光地展位指定搭建商登记表》
3) 表格-4《光地展位搭建责任险投保规定表中文版本（2023 版）》
4) 表格-5《光地展位搭建商安全承诺书》
5) 表格-6A、6B《电力设备、供水、压缩空气申请表》
6) 赔偿额不少于 1500 万元人民币的展会公众责任险或等额有效保单

所有设计图方案必须显示展台平面和剖面结构，标注使用的搭建材料，并详细说明展台的尺寸、重量和负荷。

光地展位搭建高度不得超过 4.4 米；严禁搭建双层/错层展位。展台临通道墙面遮蔽程度不得超过宽度的 50%。岛型展台必须保证四面开口，任何一侧不得使用墙板封闭。所有光地展位展商必须通过主场搭建**上海盛事会展服务有限公司**申请用电。对 2027 年 2 月 4 日之后提交的申请表将收取 30%的加急费；对 2027 年 2 月 15 日之后及展会现场提交的申请将收取 50%的加急费。更多信息参见**表格-6A、6B《电力设备、供水、压缩空气申请表》。**

请根据您的具体情况打勾☑：

☐ 我司将指定一家外部搭建商来搭建我司的**光地展位**，详细信息见下方。

☐ 我司将自行搭建我司的**光地展位**。（请填写以下联系人信息）

本页内容由展商填写，交搭建商回传至主场搭建。

我司指定：_____**为我司本次展会的搭建商（参展企业此处盖章）**

搭建商联系人：_____ **电　　话：**_____

手　　机：_____ **电子邮箱：**_____

展商信息：	**请登录【展商中心】-展商报馆，提交申请：**
参展企业： 展位号：　　联系人： 电　话：　　手　机： 邮　箱：　　日　期：	**上海盛事会展服务有限公司** 联系人：黄嘉莹 女士/陈子昂 先生 电 话：18017926207 / 18016375836 电 邮：teamD@grandevents.com.cn

所有光地搭建商必须回传！

表格-4　光地展位搭建责任险投保规定表 中文版本

截止日期：　2027 年 2 月 4 日

为转移定做方与承揽方使用或搭建特装展位的责任风险以及确保现场施工人员的安全保障，每个特装展位必须事前购买符合本规定要求的展览会责任保险后，方可办理有关报电、审图、缴押金等入场手续。

要求所有光地特装展位必须购买累计总限额不低于 1500 万人民币的展览会责任险。同时提醒各位展商对于各自的员工，其展品，自搭建展台结构的施工人员的安全同样负有责任。因此要求特装搭建商购买第三者责任等相应保险。

1、每个特装展位必须将搭建商(承揽方)、参展商(定做方)列为被保险人。
2、每个特装展位展览会责任险的保险责任要求如下：
（1）对于所租用展览场所的建筑物、各类固定设备及地面、地基的损失；
每次事故赔偿限额 RMB3,000,000.00。
（2）由于所雇请的工作人员的人身伤亡引起的抚恤金、医疗费和其他有关费用；
每次事故赔偿限额 RMB6,000,000.00；每次事故每人赔偿限额 RMB2,000,000.00。
（3）由于第三者的人身伤亡，所引起的抚恤金、医疗费和其他有关费用；
每次事故赔偿限额 RMB6,000,000.00；每次事故每人赔偿限额 RMB2,000,000.00。
（4）保单总累计赔偿限额 RMB15,000,000.00；
（5）保单项下不得设置任何免赔。
保费：人民币 500 元（面积超出 400 平展位，请电话咨询投保）

3、本次展会保单要求增加以下**条件**：
(1)、本保单的承保区域应包括本次展览会场馆的全部工作及活动区域。
(2)、本保单所指的雇请工作人员应包括现场参与本会展相关工作的被保险人的员工及其他雇请工作人员(包括临时工)。
(3)、附加交叉责任条款。
(4)、火灾和爆炸责任条款。
(5)、广告及装饰装置责任条款。
(6)、车辆装卸责任条款。

4、展览会责任险专用投保采用在线投保方式，具体操作流程如下：
（1）登录“会展风险管理网”网址“ www.yzerm.com ” --- 点击“在线服务”
（2） 按展会时间日程，选择“2027 第十七届上海紧固件专业展” 点击下一步进入在线投保--- 填写表格后点击“提交”---根据提示支付保费 ---确认保费到账后“会展风险管理网”将尽快通知主办，保单与发票也会尽快给投保人。

5、**二十一世纪保险纪有限公司“会展风险管理网-www.yzerm.com”** 作为本次展会保险推荐服务商，为本次展会提供最优惠的统保条件及服务，包括在展览会现场办理保险投保手续、现场安全督促、现场保险事故及赔款处理等服务工作。请参展商或搭建商事先联系与咨询：
会展风险管理经理：
李欣
联系电话：021-51113250 ，18217731507、18217730796
邮箱：yzerm1@vip.163.com （其他保险公司保单审核请发此邮箱）

现场保险理赔服务：
如果发生保险事故请立即对出险现场进行拍照取证，并拨打现场报案电话：182 1773 1507

保险索赔单证要求：
1、出险通知书，需加盖公章；
2、损失清单，需加盖公章；
3、被保险人事故情况说明或受损方事故处理报告，需加盖公章；
4、事故现场照片；被保险人营业执照复印件；
5、支付凭证；
6、维修或购置发票原件；
7、被保险人与主办方的光地租赁合同复印件；
8、保险人要求的其他单证。

在完成保险购买后请提供保单扫描件给上海盛事会展服务有限公司。

报馆网址：请登录【展商中心】-展商报馆，提交申请

上海盛事会展服务有限公司

联系人：黄嘉莹 女士/陈子昂 先生

电 话：18017926207 / 18016375836

电 邮：teamD@grandevents.com.cn

所有光地搭建商必须回传！

表格-5　光地展位搭建商安全承诺书

截止日期：　2027 年 2 月 4 日

2027第十七届上海紧固件专业展
光地展位搭建商安全承诺书

为确保国家会展中心公共设施安全及施工安全，切实防范和杜绝布撤展施工过程中的各种不安全因素，结合国家会展中心实际情况，本施工单位在展馆内进行装修或搭、撤建工作时，承诺严格遵守下列规定：

1. 认真贯彻国家、上海市和上级劳动保护、安全生产主管部门颁发的有关安全生产、消防工作的方针、政策，严格执行有关劳动保护法规、条例、规定。
2. 负责对施工人员进行安全生产培训教育，确保施工人员持证上岗。督促施工人员遵守安全操作规程，按照规定采取必要的安全防护和消防措施。指派现场安全负责人，负责日常的安全检查、监督工作，并佩戴明显的标识。
3. 严格按照展馆关于展厅内外的各项操作及使用规定作业，自觉服从展馆有关工作人员对装修过程的检查和监督。
4. 施工期间严格遵守展馆的各项安全、防火管理制度，如有违反，本单位愿意承担全部责任以及因此产生的一切后果。
5. 高空作业时，施工人员需具备登高作业许可证或相应的资格证书，并做好安全措施。如发生问题，施工单位将承担一切责任和由此产生的一切后果。
6. 在施工过程中，严禁出现影响建筑结构和使用安全的行为。
7. 禁止使用国家明令淘汰的装修材料和设施，确保所用装修材料必须符合消防主管部门对展览搭建材料的规定。
8. 展会结束后，施工单位须按展馆规定将所有垃圾带离展馆区域（包括租赁区域、公共区域以及装卸货区域），并且应及时请展馆安保及保洁当场确认场地清洁情况并予以确认盖章，逾期不予受理。如有遗留垃圾或未进行场地清洁确认，展馆保留向相关单位收取垃圾清运费以及管理费用的权利。
9. 我司已按照主办方规定，按照要求购买了足额的展览会责任险，所有参与展会搭建的我司员工，都在相关保险范围内。

我司确认收悉且承诺将仔细阅读《**201108**版展馆手册》、《**201108**版简明安全规定》和《上海市展览馆消防安全管理标准（试行）》。我司承诺将严格遵守并督促相关人员切实遵守上述规定以及展馆其他相关规定。我司承诺：因任何违规事件而导致的安全事故和一切损失由我司自行承担。此外，我司同意国家会展中心出于安全考虑而保留对相关安全隐患行为采取任何必要措施的权力，并承诺赔偿由此给国家会展中心所造成的一些直接或间接损失。

如有违反本规定的行为，本单位愿意接受展馆、主办单位、展馆安保的处理，并承担全部责任。

搭建展位号：_____　搭建商盖章：_____

搭建企业负责人签字：_____　手机/电话：_____

展位搭建安全员签字：_____　手机/电话：_____

请在 2027 年 2 月 4 日前将签字盖章扫描件提交至上海盛事会展服务有限公司主场报馆系统，请登录【展商中心】-展商报馆，提交。未提交《光地展位搭建商安全承诺书》的搭建商将不允许进馆搭建，主办方对此保留最终解释权。

所有光地搭建商/机械设备展商必须回传！

表格-6A 电力设备、供水、压缩空气申请表

截止日期： 2027 年 2 月 4 日

电力设备（电箱）-申请表

「灯具&电箱」

设施名称	单价
10 瓦 LED 射灯	120
10 瓦长臂 LED 射灯	150
40 瓦日光灯	120
13Amp/220V 机械电源插座, （最高 500 瓦，仅限标准展台非照明用）	120
13A/220V 机械电源插座（最高 1000 瓦，仅限标准展台非照明用）	800
50 瓦长臂石英灯（黄光）	250
150 瓦镝灯	450
15A/380V 三相机械电源（最高 8 千瓦只供机器用）	1,890
30A/380V 三相机械电源（最高 15 千瓦只供机器用）	2,610
60A/380V 三相机械电源（最高 30 千瓦只供机器用）	3,970
100A/380V 三相机械电源（最高 50 千瓦只供机器用）	6,080
150A/380V 三相机械电源（最高 75 千瓦只供机器用）	8,915
200A/380V 三相机械电源（最高 100 千瓦只供机器用）	13,825
15A/380V 三相照明电源（最高 8 千瓦只供照明用）	1,890
30A/380V 三相照明电源（最高 15 千瓦只供照明用）	2,610
60A/380V 三相照明电源（最高 30 千瓦只供照明用）	3,970
100A/380V 三相照明电源（最高 50 千瓦只供照明用）	6,080
150A/380V 三相照明电源（最高 75 千瓦只供照明用）	8,915
200A/380V 三相照明电源（最高 100 千瓦只供照明用）	13,825
100 瓦以下照明用电接驳 （连电线，每支自携灯算，仅限标准展台）	150
24 小时电源必须提前（在原报价上加收 50%费用）	

备注：自2019年4月1日起，租赁电箱的同时，都必须增订电气火灾监控箱，以上电箱报价均已包含电气火灾监控箱费用

以上价格为展览会的租金价格

所有光地搭建商/机械设备展商必须回传！

表格-6B 电力设备、供水、压缩空气申请表

截止日期： 2027 年 2 月 4 日

压缩空气/供水-申请表

「压缩空气」

设施名称	单价
压缩空气，≤0.4 立方米/分钟，8bar，气管直径 15mm	4,000
压缩空气，≤0.9 立方米/分钟，8bar，气管直径 20mm	4,550
压缩空气，≥1 立方米/分钟，8bar，气管直径 25mm	5,200

以上价格为展览会的租金价格

「供水」

设施名称	单价
机器用水 （供单一机器使用，管径 20 毫米、水压 4kg/cm2）	4,000
生活用水 （供洗手盘使用、管径 15 毫米、水压 4kg/cm2）	3,400

以上价格为展览会的租金价格

电箱、气源/供水位置标注

请您在坐标图中标注出您预订电箱、起源的位置，

a) 图中必须标注展位周围是否有通道或展位。
b) 图中必须标注申请电箱和电量。
c) 图中必须标注展位号和展位名称，每一小格为一平方米，请展商按照自己的展台大小标示。

展馆俯视图



图例



展商必须在以上图表中标明设施，如果在 2027 年 2 月 4 日前未收到设施位置图，我们将不确保设施所在的位置，任何设施位置变动将增加 100%的设施费。

备注：

1. 220V 插座不可用于照明接驳。特装展台必须申请三相电电箱供照明使用，如展台内有机器设备，则照明用电和机器设备用电必须分开申请。
2. **过期和现场订单将收取附加费：于 2 月 4 日后申请……30%附加费 / 于 2 月 15 日后申请……50%附加费。**
3. 所有申请租用设施均需缴付全费以兹确认。所有银行手续费均须由展商支付。

银行电汇信息如下：**上海盛事会展服务有限公司**

开户银行名称：中国建设银行上海市漕河泾支行

开户账号：31001613402050015326

表格-7A　额外展具/视频/通讯及网络租赁申请表

截止日期：　2027 年 2 月 4 日

额外展具租赁申请表

名称（尺寸）	单价（人民币）
咨询台（1030L × 535D× 750Hmm）	120
锁柜（1030L × 535D× 750Hmm）	120
高玻璃展示柜（1030L × 535D × 2000Hmm）	500
低玻璃展示柜（1030L × 535D × 1000Hmm）	300
方桌（650L × 650D × 750Hmm）	120
玻璃圆桌（800L × 800D × 750Hmm）	180
白圆桌（800L × 800D × 750Hmm）	120
白折椅（460W × 480D × 770Hmm）	45
黑皮椅（560W × 550D × 820Hmm）	100
L 形吧椅（360L × 400D × 760~860Hmm）	240
单人沙发（800W × 730D × 790Hmm）	550
斜层板（1000L×300Wmm）	60
平层板（1000L×300Wmm）	60
1 米围板（1000L × 2500Hmm）	120
折门（950L × 2000Hmm）	150
锁门（950L × 1910Hmm）	250
立式资料架（380 x 1500Hmm）	180
立式资料架（270 x 250 x 1200Hmm）	150
立式衣架（320 x 1700Hmm）	120
垃圾桶	10
绿植	80

以上价格为展览会的租金价格

备注：

1. 220V 插座不可用于照明接驳。特装展台必须申请三相电电箱供照明使用，如展台内有机器设备，则照明用电和机器设备用电必须分开申请。
2. **过期和现场订单将收取附加费：于 2 月 4 日后申请……30%附加费 / 于 2 月 15 日后申请……50%附加费。**
3. 所有申请租用设施均需缴付全费以兹确认。所有银行手续费均须由展商支付。

银行电汇信息如下：**上海盛事会展服务有限公司**

开户银行名称：中国建设银行上海市漕河泾支行

开户账号：31001613402050015326

展商信息：	**请登录【展商中心】-展商报馆，提交申请：**
参展企业:	**上海盛事会展服务有限公司**
展位号: ..... 联系人:	联系人：黄嘉莹 女士/陈子昂 先生
电　话: ..... 手　机:	电 话：18017926207 / 18016375836
邮　箱: ..... 日　期:	电 邮：teamD@grandevents.com.cn

傳盛媒事 GRAND EVENTS ADVERTISING MEDIA

家具租赁 Rental Furniture


问询桌 Information Counter
1000L x 500W x 750Hmm


问询桌 Information Counter
1000L x 500W x1000Hmm


玻璃圆桌 Round Table
800ϕx 780Hmm


木圆桌 Round Table
800ϕx 750Hmm


铝料方桌 Square Table
700L x 700W x 760Hmm


长条桌 Rectanqular table
1200Lx600Wx750Hmm


折椅 Folding Chair
510L x 470W x 450Hmm


黑皮椅 Black Leather chair
570L x 440D x 455SHmm


吧椅 Bar Stool
460L x 400D x 455SHmm


锁柜 Lockable cupboard
1000L x 500W x 750Hmm


矮身玻璃饰柜 Table Showcase
1000L x 500W x 1000Hmm


高身玻璃饰柜 Tall Showcase
1000L x 500W x 2000Hmm


高身玻璃饰柜 Tall Showcase
500L x 500W x2000Hmm


层板架 Shelf Rack
1000L x 500W x 2000Hmm


资料架 Literature Rack
4格 单格240L*370Hmm
整体240L*1300Hmm


平层板 Flat Shelf
1000L x300Wmm


斜层板 Slope Shelf
1000L x 300Wmm

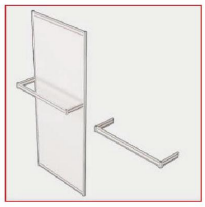
挂衣通Hanger
1000Lx200mm


槽板 Trough plate
1000L x 2500Hmm


槽板钩 Hook

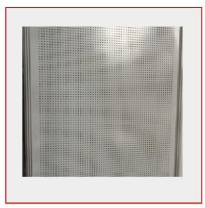
洞洞板 Pegboard
900Wx1200Hmm


洞洞板挂钩 Hook


围板 Wall Panel
1000L x 2500Hmm


带锁折门 Folding door
1000L x 2000Hmm


等离子显示器42寸
Plasma Displayer 42"plus a deposit


饮水机（含一桶水）
Drinking Fountain plus a bottle and deposit

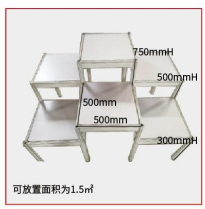

展示柜 Display Counter
1500LX1000Wx750Hmm



展示柜 Display Counter
1000LX1000Wx750Hmm



展示柜 Display Counter
1500LX1000Wx1000Hmm



展示柜 Display Counter
2000LX1000Wx1000Hmm


插座 Socket


大功率插座 Socket
（适用于600W-2600W功率设备
需自行申请单独电箱）


日光灯 Fluorescent Lamp


LED射灯 LED Spotlight


金卤灯 Floodlight


铲灯 HQI Light

*以上照片仅供参考，请以实际为准

www.grandevents.com.cn

具体展具租赁以实际为准

表格-7B 额外展具/视频/通讯及网络租赁申请表

截止日期： 2027 年 2 月 4 日

视频/通讯及网络租赁申请表

编号	名称（尺寸）	单价（人民币）
	42 寸等离子电视（不含插座）	1,800
	LDD 市内电话线	780
	DDD 本地长途电话线 （需另付押金人民币 1,000 元）	2,400
	IDD 国际长途电话线 （需另付押金人民币 3,000 元）	6,000
	宽带上网（10MB）	4,000

以上价格为展期内的租赁价格

备注：

1. 220V 插座不可用于照明接驳。特装展台必须申请三相电电箱供照明使用，如展台内有机器设备，则照明用电和机器设备用电必须分开申请。
2. **过期和现场订单将收取附加费：于 2 月 4 日后申请……30%附加费 / 于 2 月 15 日后申请……50%附加费。**
3. 所有申请租用设施均需缴付全费以兹确认。所有银行手续费均须由展商支付。

银行电汇信息如下：**上海盛事会展服务有限公司**

开户银行名称：中国建设银行上海市漕河泾支行

开户账号：31001613402050015326

展商信息：	**请登录【展商中心】-展商报馆，提交申请：**
参展企业:	**上海盛事会展服务有限公司**
展位号: ..... 联系人:	联系人：黄嘉莹 女士/陈子昂 先生
电 话: ..... 手 机:	电 话：18017926207 / 18016375836
邮 箱: ..... 日 期:	电 邮：teamD@grandevents.com.cn

表格-7C 拆除地沟配电箱漏电保护装置申请表

截止日期： 2027 年 2 月 4 日

拆除地沟配电箱漏电保护装置申请表

公司名称：

安全负责人：

身份证号：

手机：

展馆 - 展位号：

编号	电箱规格	拆漏原因
1		
2		
3		
4		
5		

安全承诺：

由于上述原因，我司申请拆除地沟配电箱漏电保护装置，以确保展会的顺利举办，我司 已阅读相关规定、要求及注意事项，现郑重承诺拆除地沟配电箱漏电保护装置后会做好 安全用电管理工作。同时，如因拆除地沟配电箱漏电保护装置所导致的开关越级跳闸， 影响展会正常供电，或引发任何消防与用电安全相关的问题，由我司承担全部责任。

盖章:

日期：20 年 月 日

请登录【展商中心】-展商报馆，提交申请：

上海盛事会展服务有限公司

联系人：黄嘉莹 女士/陈子昂 先生

电 话：18017926207 / 18016375836

电 邮：teamD@grandevents.com.cn

表格-8　酒店住宿预订表

截止日期：　2027 年 2 月 15 日前预订

为方便参展商住宿，2027第十七届上海紧固件专业展主办单位委托上海盟轩展览服务有限公司为参展商提供酒店预订服务。考虑到展会期间可能出现的交通拥堵情况，本次展会的推荐酒店，均提供往返展馆的班车服务，以方便您的出行。展会期间流量高涨，主办方建议您尽早确定行程并预订酒店，**如需预订请登录【展商中心】-酒店预订，提交申请。**

联系人：魏苗苗
手机号：18302183196
邮　箱：Wmm@mxydt.com

本届展会使用【展商中心】作为网上信息系统为您服务
登录地址为：https://www.fastenerexpo.cn/account#/login
输入贵司专用的用户名和密码，将进入【展商中心】，所有需上传资料均需在相应截止日期前通过【展商中心】上传。

表格-9宣传资料提交表

截止日期： 2027 年 2 月 15 日

2027 第十七届上海紧固件专业展参展企业宣传资料提交表

为了感谢贵司对于 2027 第十七届上海紧固件专业展的支持与参与，请仔细填写以下信息给到我们，我们将会在展会前期制作免费的微信邀请函以及《展会会刊》等相关宣传资料，将贵司最新的产品，最前沿的技术通过我们紧固件展的专业平台发送给专业观众以及专业买家，让他们提前了解到贵司的最新情况。我们希望能通过我们的展会，不仅在展会现场，更在展会之外，带给您无尽的商机!

☐ **我是老客户，资料沿用 2026 年不变。**

☐ **我是新客户/老客户，2027 年新资料如下：**

公司名称	中文：		
	英文：		
公司简介	中文（限 300 字以内）：		
	英文（限 300 单词以内）：		
核心产品	中文（限 100 字以内）：		
	英文（限 100 单词以内）：		
公司联系人			
电话		传真	
手机		电子邮箱	
公司地址		公司网址	
展位号			

***请登录【展商中心】-会刊信息&展品资料，提交信息**

***所有内容都必须按规定填写。**

***联系人、电话、传真、电子邮箱、手机、公司地址和公司网址都只能填写一个。**

***如公司简介及核心产品介绍文字数超出规定，主办方有权进行相应的调整和缩略。**

输入贵司专用的用户名和密码，进入【展商中心】

登录地址为：https://www.fastenerexpo.cn/account#/login

更多展会信息，请关注：www.fastenerexpo.cn

2027 第十七届上海紧固件专业展组委会

ebseek.com
专业 专注 创造价值 上搜公司

所有光地搭建商/机械设备展商必须阅读!

施工人员证件和卸货区车辆通行证办理规定

1. 办理地点：国家会展中心（上海）北厅 制证中心
2. 办理时间：建议在前一场展会的布展期结束后办理
3. 咨询电话：021-6700 8487
4. 网上平台：【展商中心】-施工通行证办理
5. 办证流程：

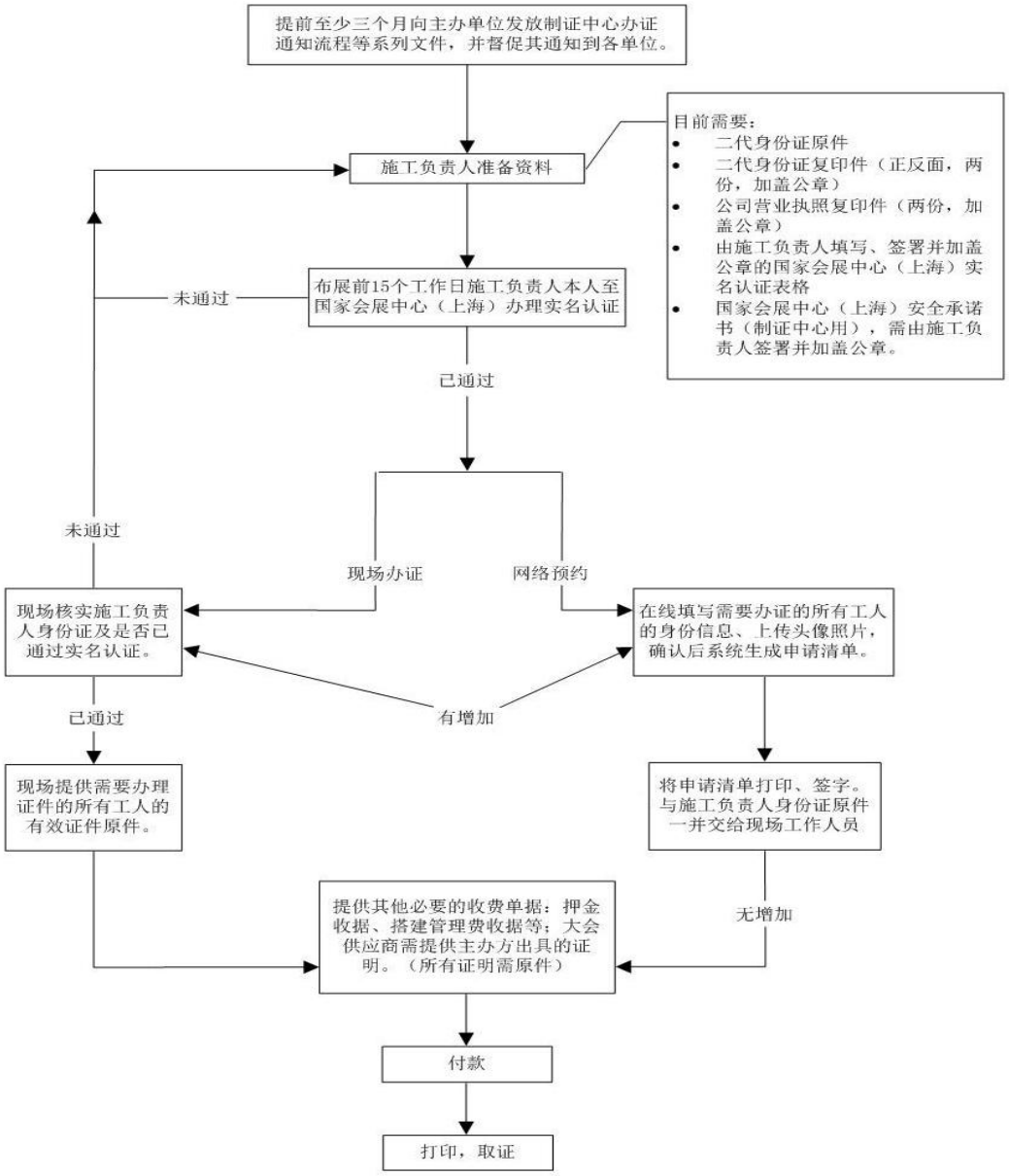

证件办理

一、实名认证

搭建商和运输商初次到展馆进行搭建或运输工作需办理实名认证手续。实名认证有效期为一年，超过一年期限，该单位需重新到制证中心现场办理实名认证。

所需材料：

（一）施工负责人二代身份证原件

（二）施工负责人二代身份证复印件（正反面，加盖公章，两份）

（三）公司营业执照复印件（需加盖公章，两份）

（四）《实名认证表格》(如下)

搭建商、运输商实名认证表格			
公司名称：			
公司地址：			
邮政编码：		公司总机（含区号）：	
施工负责人：		施工负责人手机 （绑定用，唯一）	
负责人身份证号码 （二代，18 位）			
电子邮件地址（绑定用，唯一）：			
请以正楷抄写以下文字至划线处： 我已了解安全承诺书内容。我承诺，将严格遵守安全承诺书上各项规定。因由我负责申请证件的施工人员的施工质量、消防及安全问题引起的一切后果，我和我公司承担由此而引发的一切经济和法律责任。 公司公章加盖处：　　施工负责人签名： 日期：　　年　　月　　日			

（五）《国家会展中心（上海）安全承诺书》(制证中心用)(如下)

国家会展中心（上海）安全承诺书

（制证中心用）

为确保国家会展中心（上海）（下称“国家会展中心”）公共设施安全及施工安全，切实防范和杜绝布撤展施工及运输过程中的各种不安全因素，结合国家会展中心展馆实际情况，本施工单位在展馆内进行装修、搭建、撤建、运输、装卸工作时，承诺严格遵守下列规定：

一、认真贯彻国家、上海市和上级劳动保护、安全生产主管部门颁发的有关安全生产、消防工作的方针、政策，严格执行有关劳动保护法规、条例、规定。

二、负责对施工人员及运输人员进行安全生产培训教育，确保施工人员及运输人员持证上岗。督促施工人员及运输人员遵守安全操作规程，按照规定采取必要的安全防护和消防措施。指派现场安全负责人，负责日常的安全检查、监督工作，并佩戴明显的标识。

三、严格按照展馆关于展厅内外的各项操作及使用规定作业，自觉服从展馆有关工作人员对施工及运输过程的检查和监督。

四、施工及运输期间严格遵守展馆的各项安全、防火管理制度。**如有违反，本单位愿意承担全部责任以及因此产生的一切后果。**

五、高空作业时，施工人员需具备登高作业许可证或相应的资格证书，并做好安全措施。**如发生问题，施工单位将承担一切责任和由此产生的一切后果。**

六、在施工过程中，严禁出现影响建筑结构和使用安全的行为。严禁使用国家明令淘汰的装修材料和设施。**如有违反，施工单位将承担一切责任和由此产生的一切后果。**

七、运输车辆到达展馆后，应停放至展馆指定专用停车位置，并按照展馆安排的进场顺序及指定运输通道进入指定的卸货位置卸载。开展期内停车及堆放货物位置必须提前向展馆做书面申请，并负责采取必要措施，保证货箱堆放的安全、整齐、美观。

八、装卸期间司机必须自觉服从展馆安保人员指挥，不得离开驾驶室。装卸完毕立即离开，不得滞留。展馆安保人员有权阻止未遵守现场管理的车辆进入卸货区。严重违规者，展馆安保人员有权没收其证件，并禁止其进入展馆。

九、运输、装卸期间必须保持展厅内地面、建筑、结构、设施设备、配件不受影响。**如有损坏或污染，本单位愿意承担全部责任及因此产生的一切后果。**

我司确认收悉且承诺将仔细阅读《国家会展中心（上海）安全管理规定》。我司承诺将严格督促相关人员切实遵守上述规定以及展馆其他相关规定。我司承诺：因任何违规事件而导致的安全事故和一切损失由我司自行承担。此外，我司同意国家会展中心出于安全考虑而保留对相关安全隐患行为采取任何必要措施的权利，并承诺赔偿由此给国家会展中心所造成的一切直接或间接损失。

如有违反本规定的行为，本单位愿意接受展馆、主办单位、展馆安保人员的处理，并承担全部责任。

单位签章：　　负责人签字：

年　　月　　日

二、施工人员证(费用：30 元/张)

（一）现场办证

施工负责人需携带本人二代身份证原件以及需要办理证件的所有施工人员的二代身份证原件到制证中心现场办理证件。办理证件时，施工负责人需提供组展方允许其出入该场展会的证明（如押金单、展会指定搭建商证明、展会指定运输商证明等）。

（二）网上预约

施工负责人需在线填写所有施工人员的身份信息，并上传一寸证件照，系统确认后生成申请清单，将该清单打印并签名。完成网上预约后，施工负责人需携带以上清单及本人二代身份证原件至制证中心办理证件，将身份证原件与清单提交至柜面工作人员，并提供组展方允许其出入该场展会的证明（如押金单、展会指定搭建商证明、展会指定运输商证明等）。

三、装卸区车辆通行证

施工负责人需提供组展方允许其出入该场展会的证明（如押金单、展会指定搭建商证明、展会指定运输商证明等）到制证中心现场办理装卸区车辆通行证。

该证工本费 30 元，管理费 20 元，押金 300 元。证件制作完毕后工本费及管理费共 50 元不退，遗失损坏不补。装卸货完毕凭《装卸区车辆通行证》及《装卸区车辆引导证》退押金，通行证遗失押金不退，引导证遗失扣除 50 元押金。此卡仅供单次进出装卸区，装卸货时间为 90 分钟。90 分钟内按时离场者，退还 300 元押金；超时 30 分钟内，扣除 100 元押金；超时 31-60 分钟，扣除 200 元押金；超时 60 分钟以上，扣除 300 元押金。